



PROJETO LEGAL
ARQUITETÔNICO

APROVADO EM: / /

+55 (47) 99(97) 1001
RUA 902, Nº 215
CIDADE DE PÁDUA - SALA 04
CENTRO, BALNEÁRIO CAMBORIÚ/SC
WWW.KANDAI.COM.BR
CONTATO@KANDAI.COM.BR



PROJETO :
RENOVATIO RESIDENCIAL

PROPRIETÁRIO: RENOVATIO EMPREENDIMENTOS SPE LTDA - CNPJ: 41.186.684/0001-45

PROJETISTA: JOÃO ARIEL BOSIO
Eng. Civil - CREA/SC 084135-1

EXECUTOR: ---

"Estamos cientes e concordamos com as declarações efetuadas na página 02 deste caderno de aprovação de Projeto Legal."

ENDEREÇO: Rua 2400, nº 340
DIC: 14326
MATRÍCULA: 129.534 1º ORI

PLANTA 51° PAVTO. -
ACESSOS

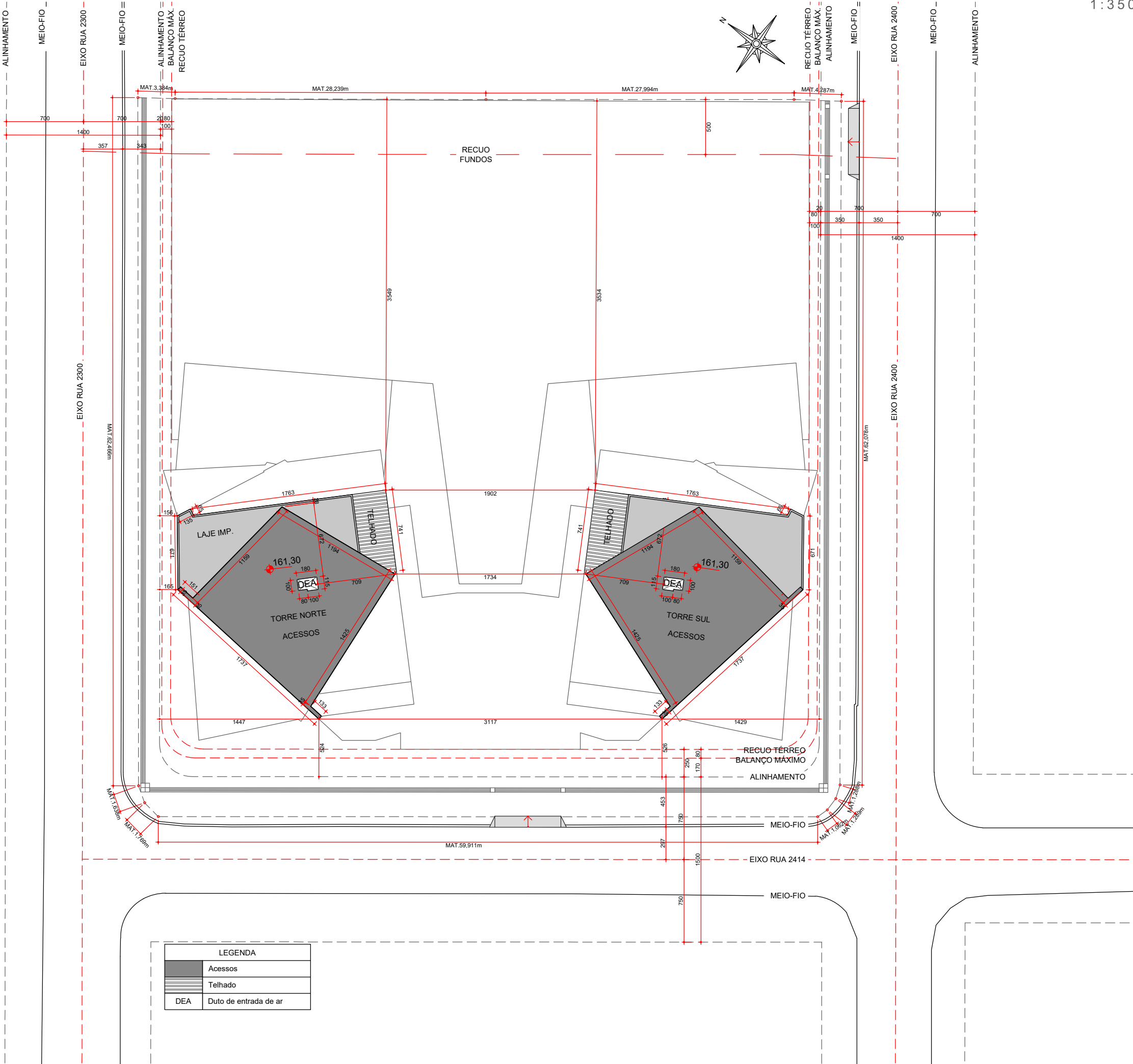

O B R A D E A R T E



PORTA ORNAMENTADA EM FERRO FORJADO
PROJETO REALIZADO PELA EQUIPE ARQUITETURA

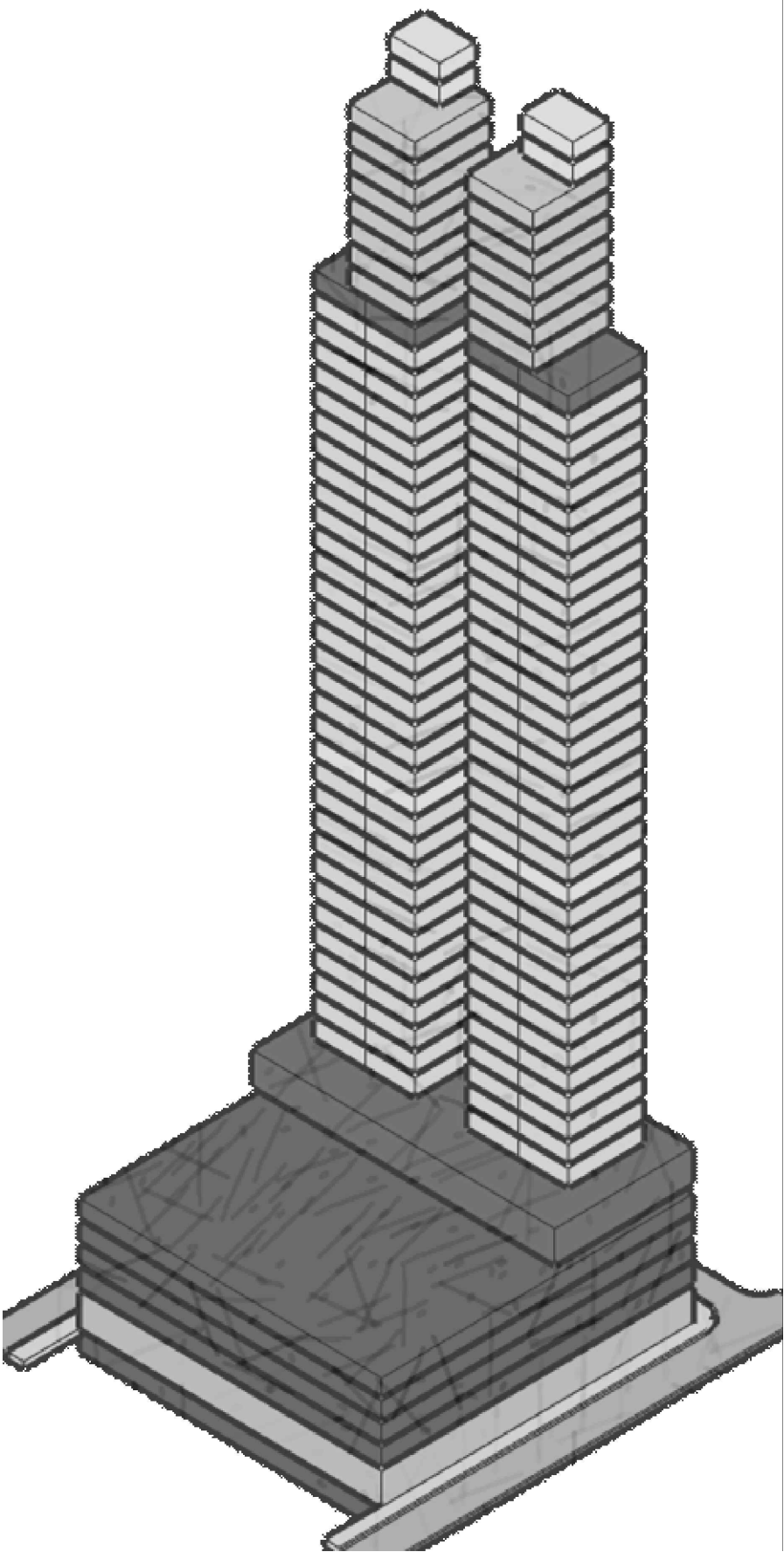

MASSA CONCEITUAL

PROJETO LEGAL
ARQUITETÔNICO

APROVADO EM: / /

+55 (47) 99197 1001
RUA 902, Nº 215
CIDADE DE PÁDUA - SALA 04
CENTRO, BALNEÁRIO CAMBORIÚ/SC
WWW.KANDAI.COM.BR
CONTATO@KANDAI.COM.BR

KANDAI
ARQUITETURA E ENGENHARIA

PROJETO :
RENOVATIO RESIDENCIAL

PROPRIETÁRIO: RENOVATIO EMPREENDIMENTOS SPE LTDA - CNPJ: 41.186.684/0001-45

PROJETISTA: JOÃO ARIEL BOSIO
Eng. Civil - CREA/SC 084135-1

EXECUTOR: ---

"Estamos cientes e concordamos com as declarações efetuadas na página 02 deste caderno de aprovação de Projeto Legal."

ENDEREÇO: Rua 2400, nº 340
DIC: 14326
MATRÍCULA: 129.534 1º ORI



PROJETO LEGAL
ARQUITETÔNICO

APROVADO EM: / /

+55 (47) 99/97 1001
RUA 902, Nº 215
CIDADE DE PÁDUA - SALA 04
CENTRO, BALNEÁRIO CAMBORIÚ/SC
WWW.KANDAI.COM.BR
CONTATO@KANDAI.COM.BR



PROJETO :
RENOVATIO RESIDENCIAL

PROPRIETÁRIO: RENOVATIO EMPREENDIMENTOS SPE LTDA - CNPJ: 41.186.684/0001-45

PROJETISTA: JOÃO ARIEL BOSIO
Eng. Civil - CREA/SC 084135-1

EXECUTOR: ---

"Estamos cientes e concordamos com as declarações efetuadas na página 02 deste caderno de aprovação de Projeto Legal."

ENDEREÇO: Rua 2400, nº 340
DIC: 14326
MATRÍCULA: 129.534 1º ORI

PLANTA 49º PAVTO. -
COBERTURA INFERIOR

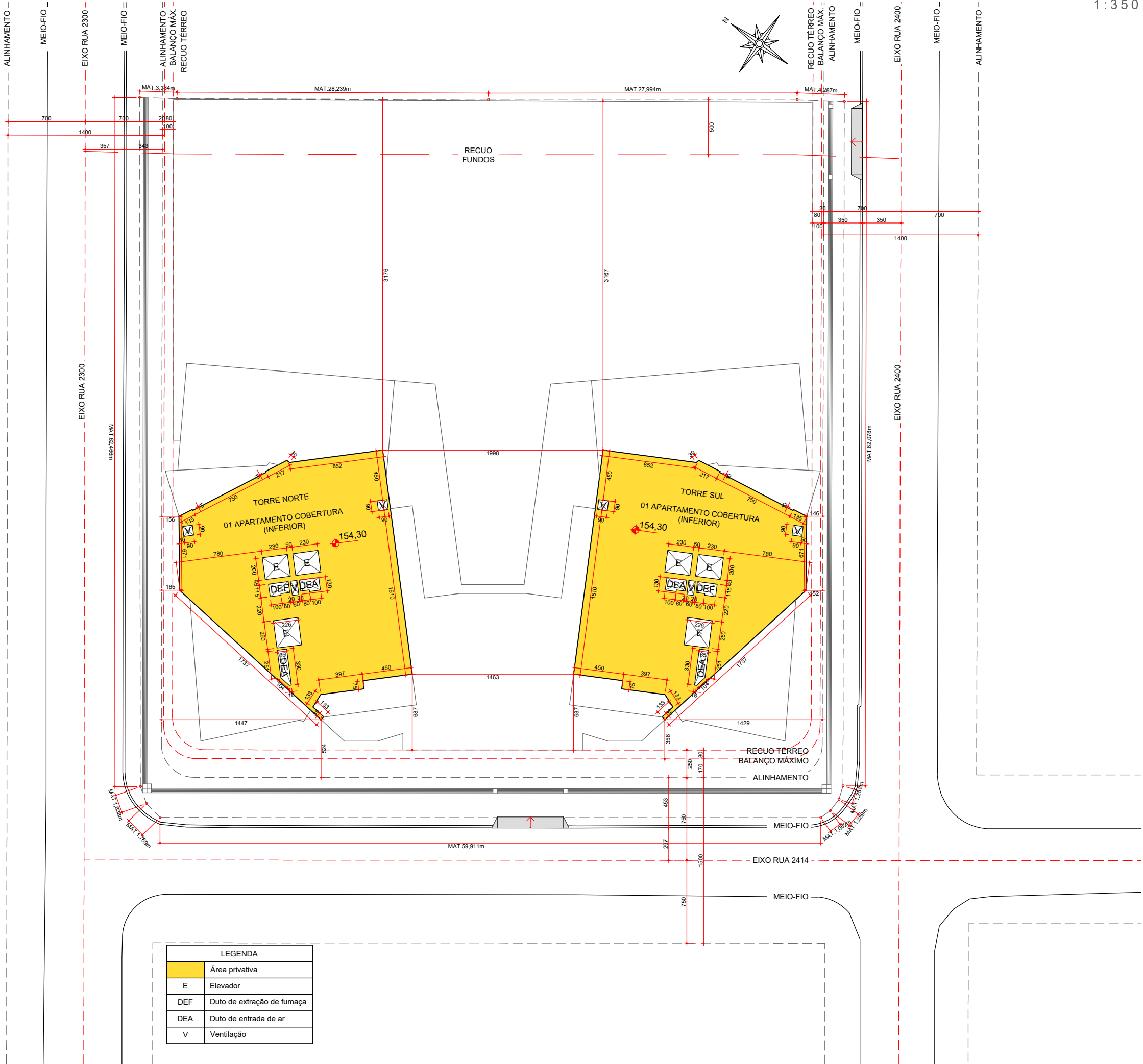

LEGENDA	
	Área privativa
E	Elevador
DEF	Duto de extração de fumaça
DEA	Duto de entrada de ar
V	Ventilação



PROJETO LEGAL
ARQUITETÔNICO

APROVADO EM: / /

+55 (47) 99/97 1001
RUA 902, Nº 215
CIDADE DE PÁDUA - SALA 04
CENTRO, BALNEÁRIO CAMBORIÚ/SC
WWW.KANDAI.COM.BR
CONTATO@KANDAI.COM.BR



PROJETO :
RENOVATIO RESIDENCIAL

PROPRIETÁRIO: RENOVATIO EMPREENDIMENTOS SPE LTDA - CNPJ: 41.186.684/0001-45

PROJETISTA: JOÃO ARIEL BOSIO
Eng. Civil - CREA/SC 084135-1

EXECUTOR: ---

"Estamos cientes e concordamos com as declarações efetuadas na página 02 deste caderno de aprovação de Projeto Legal."

ENDEREÇO: Rua 2400, nº 340
DIC: 14326
MATRÍCULA: 129.534 1º ORI

PLANTA 50° PAVTO. -
COBERTURA SUPERIOR

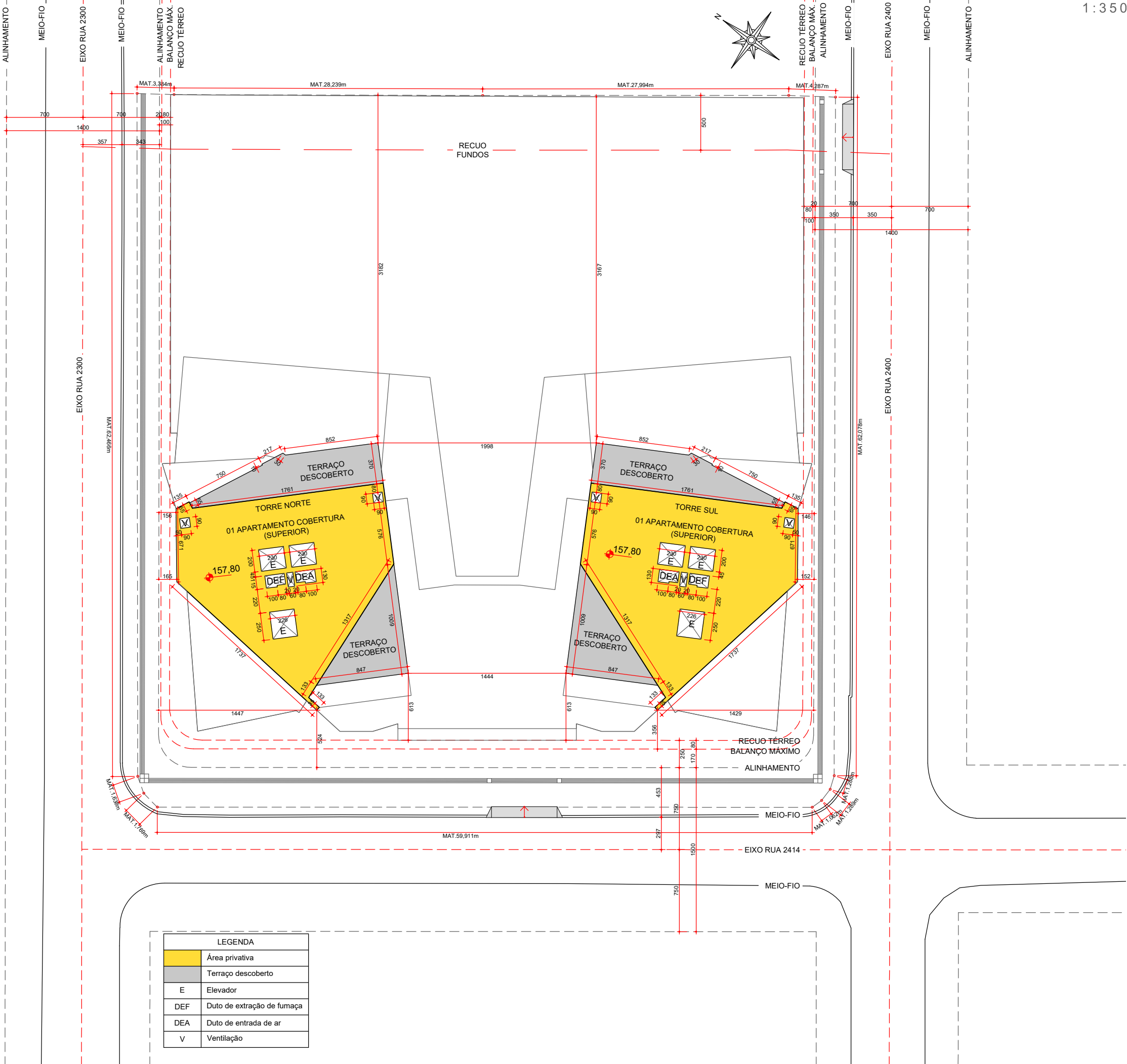

LEGENDA	
	Área privativa
	Terraço descoberto
	Elevador
	Duto de extração de fumaça
	Duto de entrada de ar
	Ventilação

PROJETO LEGAL
ARQUITETÔNICO

APROVADO EM: / /

+55 (47) 99197 1001
RUA 902, Nº 215
CIDADE DE PÁDUA - SALA 04
CENTRO, BALNEÁRIO CAMBORIÚ/SC
WWW.KANDAI.COM.BR
CONTATO@KANDAI.COM.BR



KANDAI
ARQUITETURA E ENGENHARIA

PROJETO :
RENOVATIO RESIDENCIAL

PROPRIETÁRIO: RENOVATIO EMPREENDIMENTOS SPE LTDA - CNPJ: 41.186.684/0001-45

EXECUTOR: ---

PROJETISTA: JOÃO ARIEL BOSIO
Eng. Civil - CREA/SC 084135-1

"Estamos cientes e concordamos com as declarações efetuadas na página 02 deste caderno de aprovação de Projeto Legal."

ENDEREÇO: Rua 2400, nº 340
DIC: 14326
MATRÍCULA: 129.534 1º ORI

CORTES ESQUEMÁTICOS

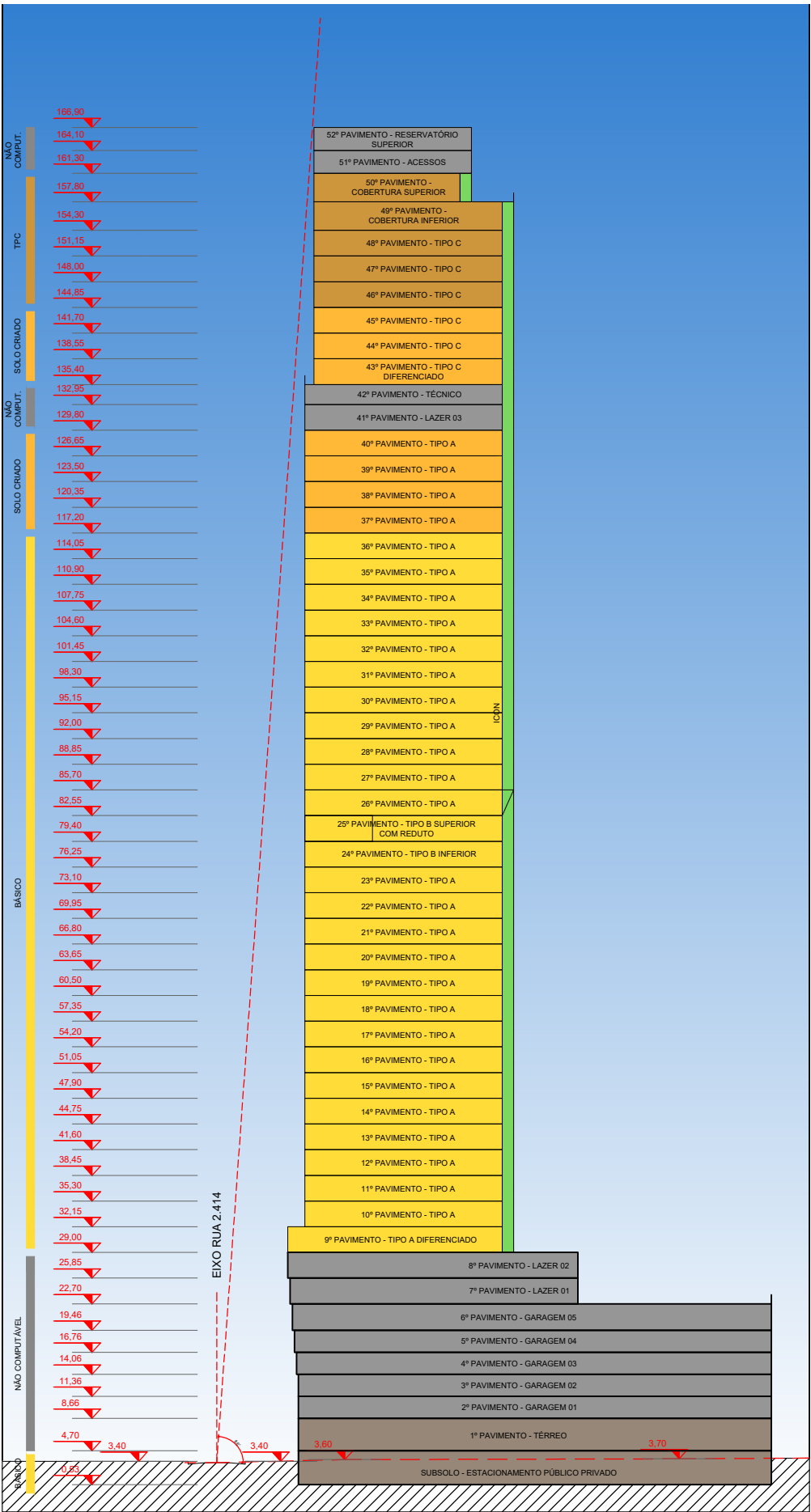
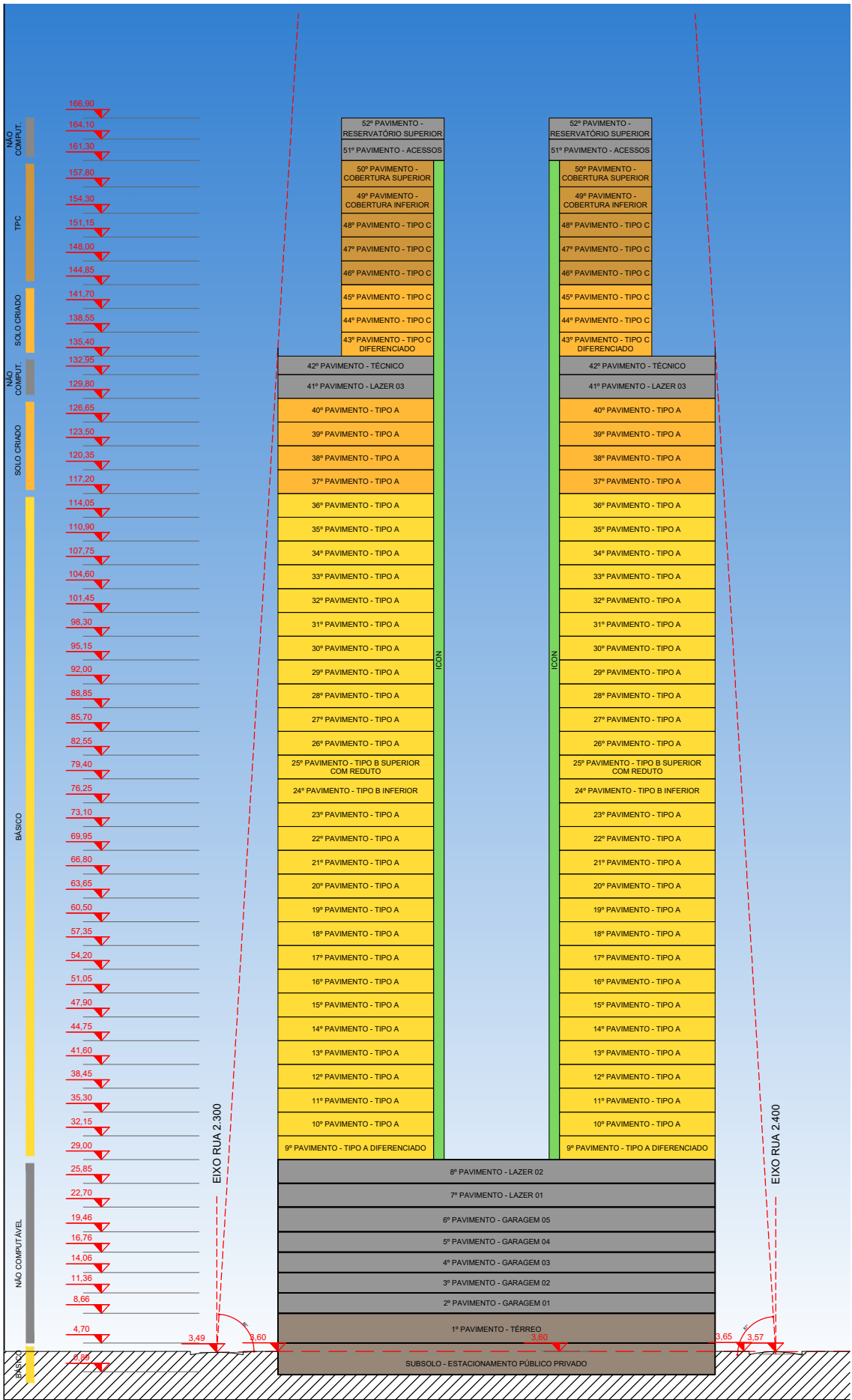

"Estamos cientes e concordamos com as declarações efetuadas na página 02 deste caderno de aprovação de Projeto Legal."

ENDEREÇO: Rua 2400, nº 340
DIC: 14326
MATRÍCULA: 129.534 1º ORI

PLANTA PAVTO. SUBSOLO -
ESTACIONAMIENTO
PÚBLICO PRIVADO

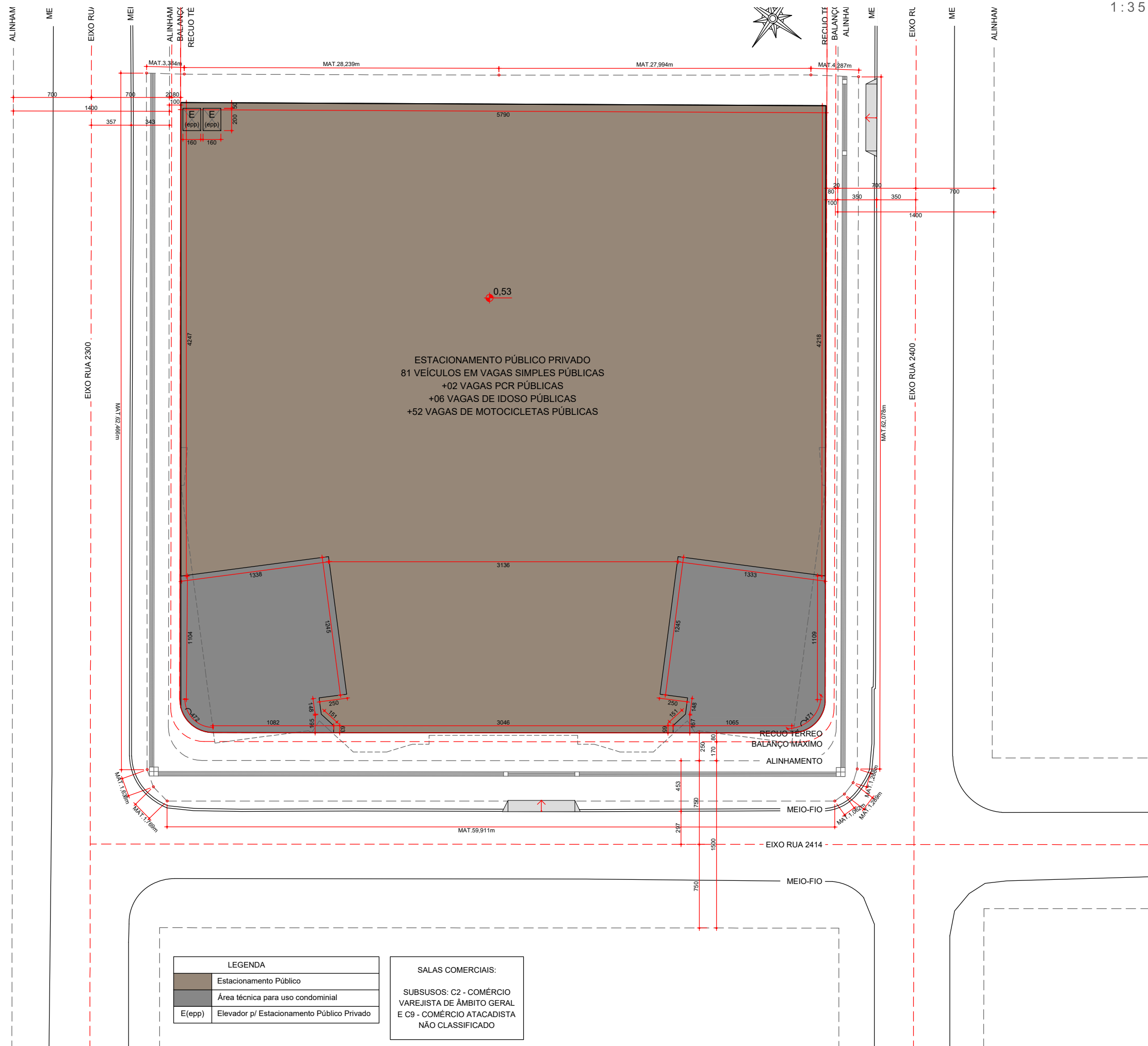



PROJETO LEGAL
ARQUITETÔNICO

APROVADO EM: / /

+55 (47) 99/97 1001
RUA 902, Nº 215
CIDADE DE PÁDUA - SALA 04
CENTRO, BALNEÁRIO CAMBORIÚ/SC
WWW.KANDAI.COM.BR
CONTATO@KANDAI.COM.BR



PROJETO :
RENOVATIO RESIDENCIAL

PROPRIETÁRIO: RENOVATIO EMPREENDIMENTOS SPE LTDA - CNPJ: 41.186.684/0001-45

PROJETISTA: JOÃO ARIEL BOSIO
Eng. Civil - CREA/SC 084135-1

EXECUTOR: ---

"Estamos cientes e concordamos com as declarações efetuadas na página 02 deste caderno de aprovação de Projeto Legal."

ENDEREÇO: Rua 2400, nº 340
DIC: 14326
MATRÍCULA: 129.534 1º ORI

PLANTA 2º PAVTO -
GARAGEM 01

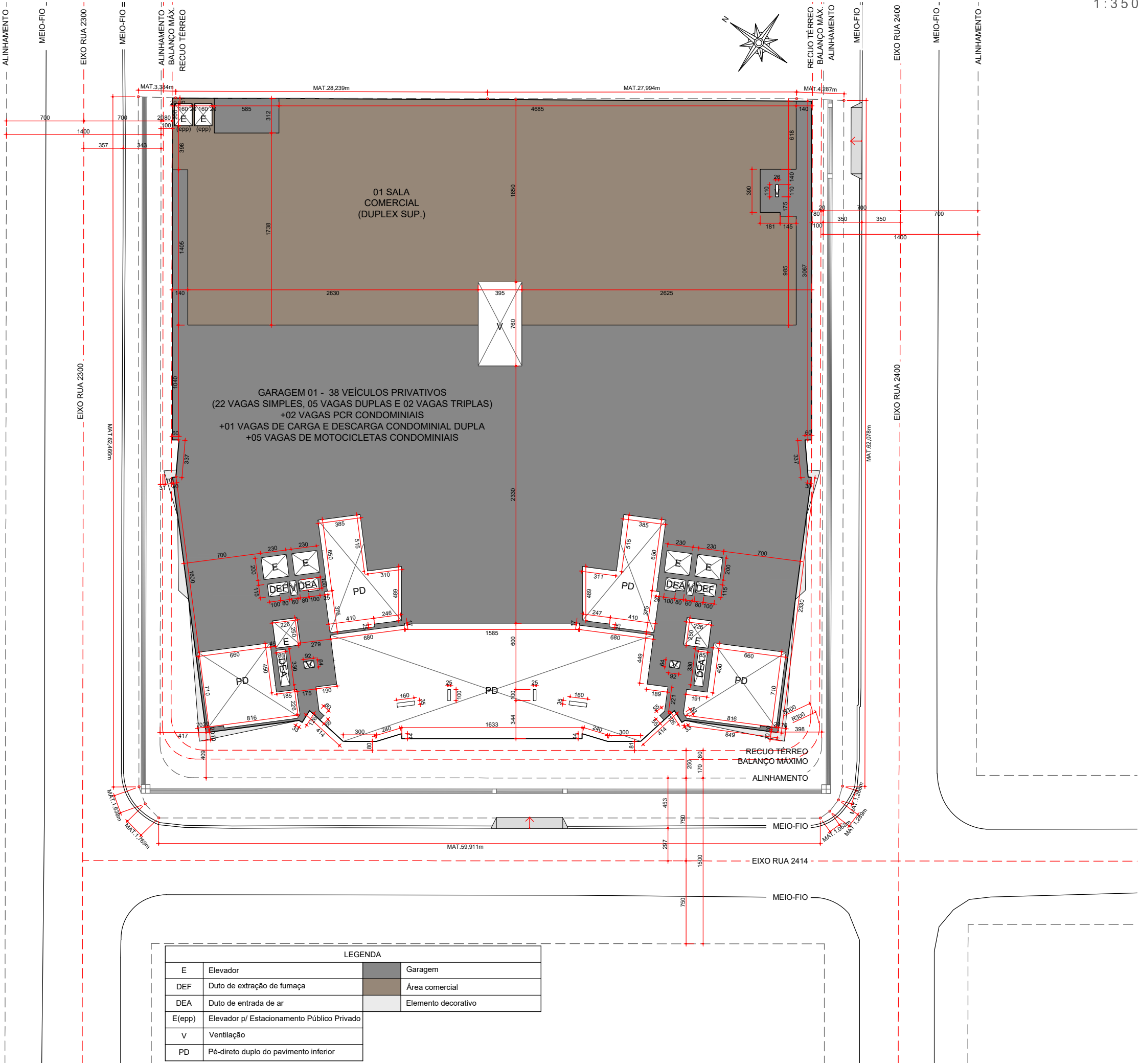

LEGENDA			
E	Elevador		Garagem
DEF	Duto de extração de fumaça		Área comercial
DEA	Duto de entrada de ar		Elemento decorativo
E(epp)	Elevador p/ Estacionamento Público Privado		
V	Ventilação		
PD	Pé-direto duplo do pavimento inferior		



PROJETO LEGAL
ARQUITETÔNICO

APROVADO EM: / /

+55 (47) 99/97 1001
RUA 902, Nº 215
CIDADE DE PÁDUA - SALA 04
CENTRO, BALNEÁRIO CAMBORIÚ/SC
WWW.KANDAI.COM.BR
CONTATO@KANDAI.COM.BR



PROJETO :
RENOVATIO RESIDENCIAL

PROPRIETÁRIO: RENOVATIO EMPREENDIMENTOS SPE LTDA - CNPJ: 41.186.684/0001-45

PROJETISTA: JOÃO ARIEL BOSIO
Eng. Civil - CREA/SC 084135-1

EXECUTOR: ---

"Estamos cientes e concordamos com as declarações efetuadas na página 02 deste caderno de aprovação de Projeto Legal."

ENDEREÇO: Rua 2400, nº 340
DIC: 14326
MATRÍCULA: 129.534 1º ORI

PLANTA 3º PAVTO. -
GARAGEM 02

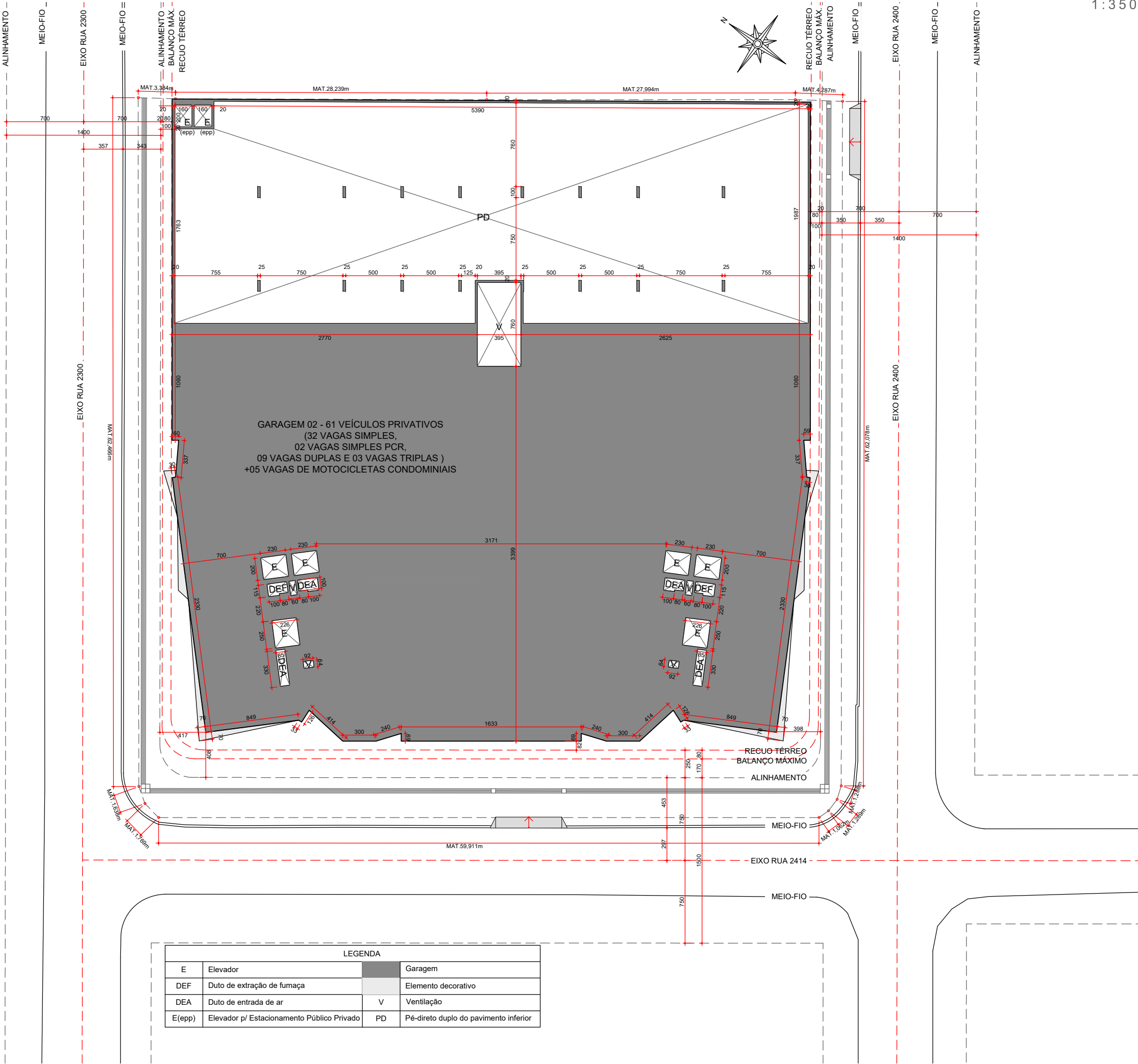

LEGENDA			
E	Elevador		Garagem
DEF	Duto de extração de fumaça		Elemento decorativo
DEA	Duto de entrada de ar	V	Ventilação
E(epp)	Elevador p/ Estacionamento Público Privado	PD	Pé-direto duplo do pavimento inferior



PROJETO LEGAL
ARQUITETÔNICO

APROVADO EM: / /

+55 (47) 99/97 1001
RUA 902, Nº 215
CIDADE DE PÁDUA - SALA 04
CENTRO, BALNEÁRIO CAMBORIÚ/SC
WWW.KANDAI.COM.BR
CONTATO@KANDAI.COM.BR



PROJETO :
RENOVATIO RESIDENCIAL

PROPRIETÁRIO: RENOVATIO EMPREENDIMENTOS SPE LTDA - CNPJ: 41.186.684/0001-45

PROJETISTA: JOÃO ARIEL BOSIO
Eng. Civil - CREA/SC 084135-1

EXECUTOR: ---

"Estamos cientes e concordamos com as declarações efetuadas na página 02 deste caderno de aprovação de Projeto Legal."

ENDEREÇO: Rua 2400, nº 340
DIC: 14326
MATRÍCULA: 129.534 1º ORI

PLANTA 4º PAVTO. -
GARAGEM 03

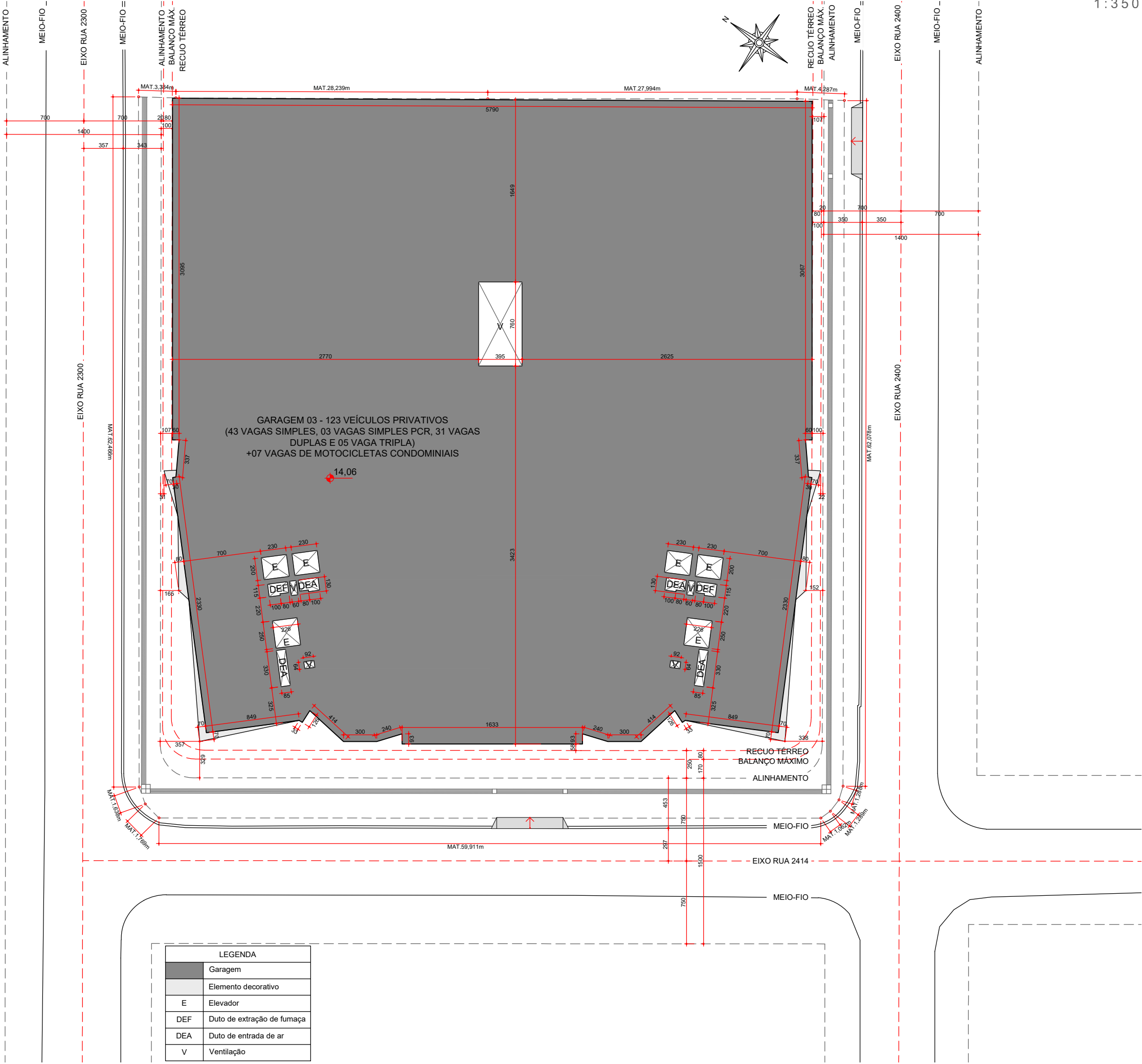

ENDEREÇO: Rua 2400, nº 340
DIC: 14326
MATRÍCULA: 129.534 1º ORI

PLANTA 5º PAVTO -
GARAGEM 04

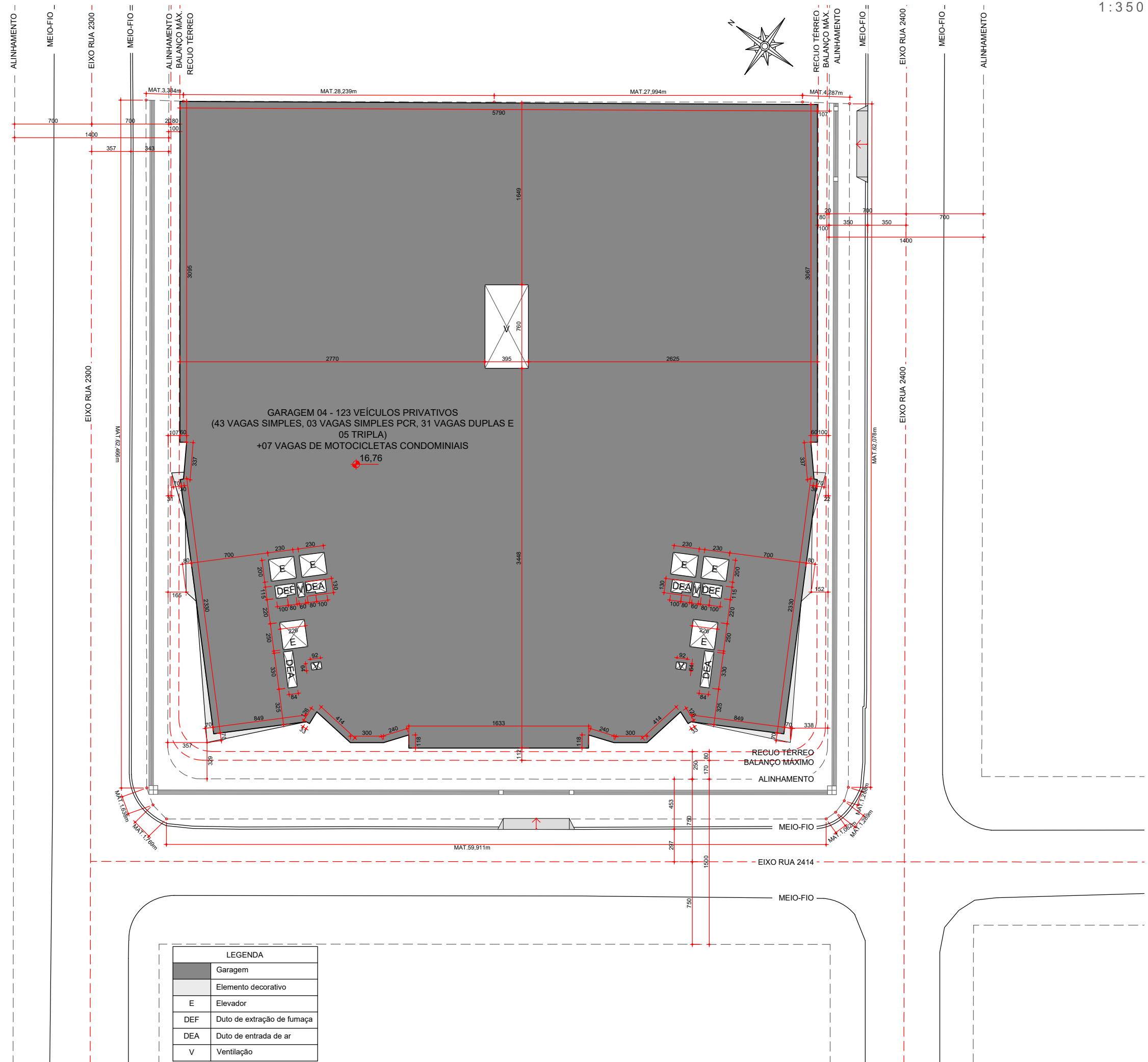

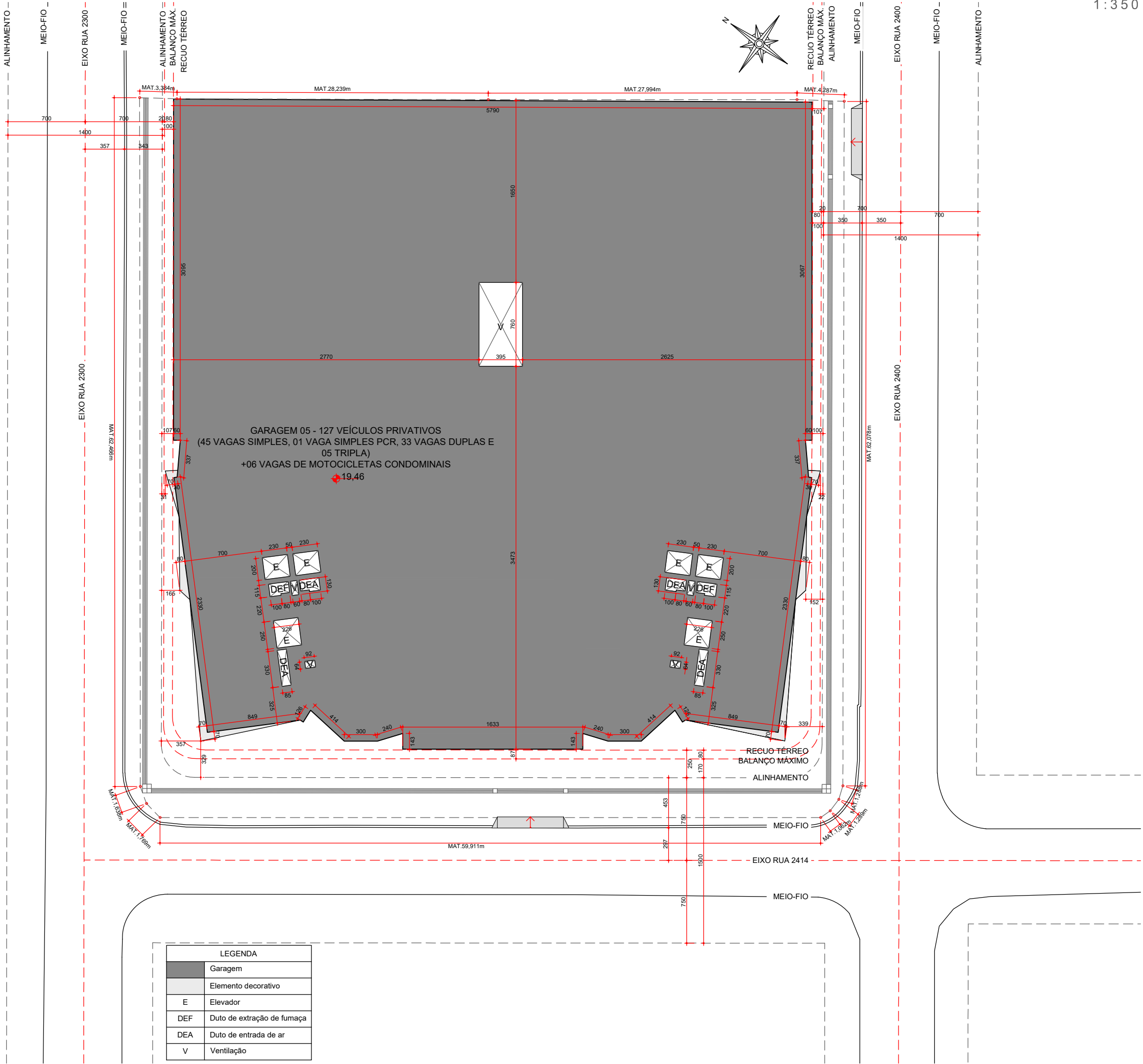

PROJETO LEGAL
ARQUITETÔNICO

APROVADO EM: / /

+55 (47) 99/97 1001
RUA 902, Nº 215
CIDADE DE PÁDUA - SALA 04
CENTRO, BALNEÁRIO CAMBORIÚ/SC
WWW.KANDAI.COM.BR
CONTATO@KANDAI.COM.BR



PROJETO :
RENOVATIO RESIDENCIAL

PROPRIETÁRIO: RENOVATIO EMPREENDIMENTOS SPE LTDA - CNPJ: 41.186.684/0001-45

PROJETISTA: JOÃO ARIEL BOSIO
Eng. Civil - CREA/SC 084135-1

EXECUTOR: ---

"Estamos cientes e concordamos com as declarações efetuadas na página 02 deste caderno de aprovação de Projeto Legal."

ENDEREÇO: Rua 2400, nº 340
DIC: 14326
MATRÍCULA: 129.534 1º ORI

PLANTA 6º PAVTO. -
GARAGEM 05

ENDEREÇO: Rua 2400, nº 340
DIC: 14326
MATRÍCULA: 129.534 1º ORI

DETALHES E MEMORIAL DE CÁLCULO

DET CAIXA DE GORDURA

Diagrama de un reactor de flujo continuo. El fluido entra por la tubería de la derecha (ENTRADA) y sale por la tubería de la izquierda (SAÍDA). El reactor tiene una cámara de reacción central con una chicana (CHICANA) que divide la cámara en dos secciones. Las dimensiones indicadas son: anchura total de 10, anchura de la cámara de 20, anchura de la chicana de 5, y una longitud total de X. Las tuberías de entrada y salida tienen un diámetro de 10. Las tuberías están elevadas sobre el reactor por soportes (A).

Technical drawing showing a cross-section (CORTE AA) of a floor drain assembly. The drawing includes the following components and dimensions:

- SAÍDA** (Outlet) on the left and **ENTRADA** (Inlet) on the right.
- ALÇA MÓVEL** (Adjustable handle) at the top.
- PISO ACABADO** (Finished floor) at the top.
- CHICANA** (Baffle) inside the drain.
- IMPERMEABILIZAR** (Waterproofing) indicated by a dot on the right wall.
- Dimensions:**
 - 5 (mm) for the gap between the drain and the floor.
 - 20 (mm) for the height of the baffle.
 - 20 (mm) for the height of the drain body.
 - 25.5 (mm) for the diameter of the inlet pipe.
 - Z (mm) for the total height of the drain body.
 - 10 (mm) for the thickness of the base.

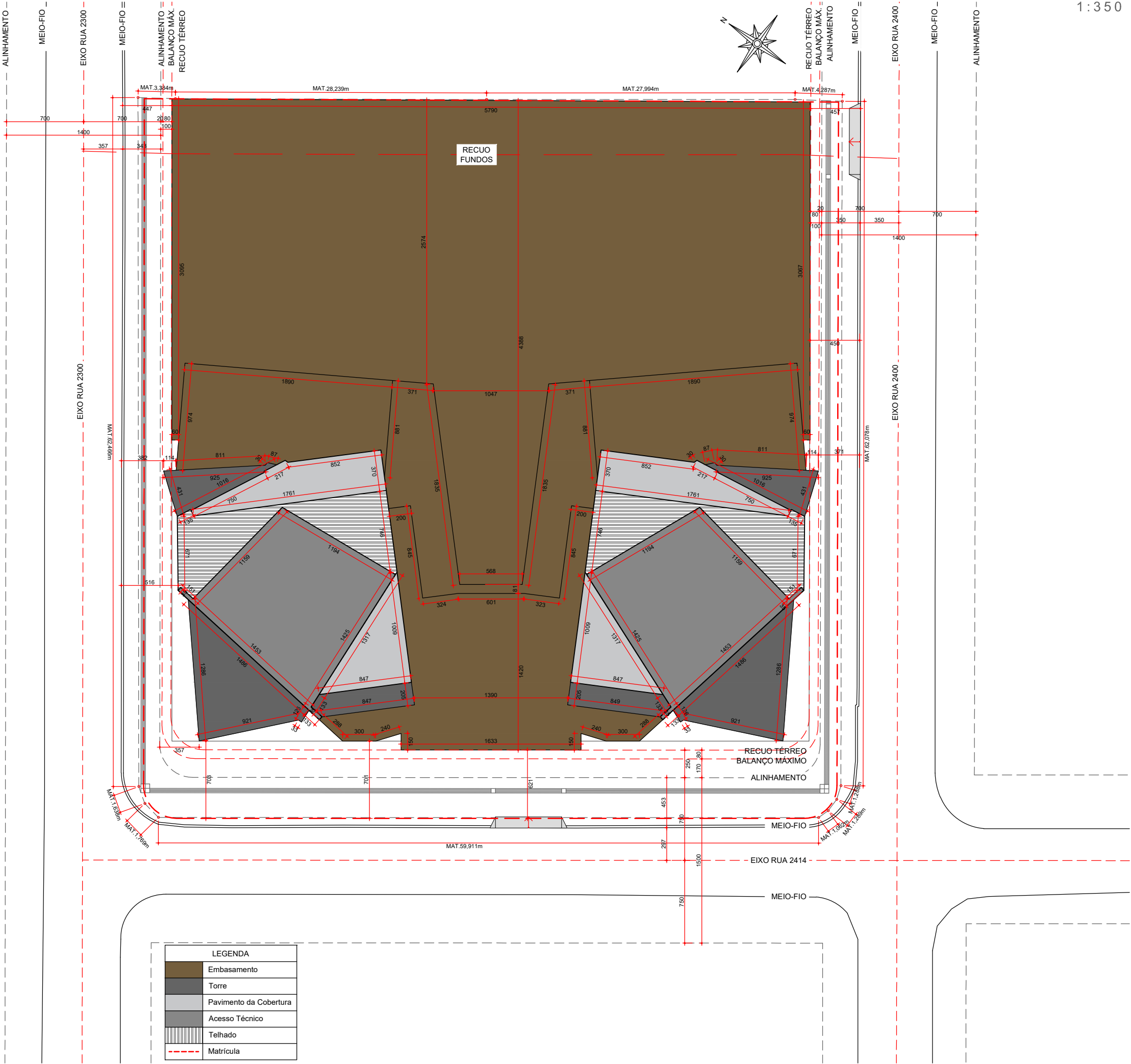

PROJETO LEGAL
ARQUITETÔNICO

APROVADO EM: / /

+55 (47) 99197 1001
RUA 902, Nº 215
CIDADE DE PÁDUA - SALA 04
CENTRO, BALNEÁRIO CAMBORIÚ/SC
WWW.KANDAI.COM.BR
CONTATO@KANDAI.COM.BR



PROJETO :
RENOVATIO RESIDENCIAL

PROPRIETÁRIO: RENOVATIO EMPREENDIMENTOS SPE LTDA - CNPJ: 41.186.684/0001-45

PROJETISTA: JOÃO ARIEL BOSIO
Eng. Civil - CREA/SC 084135-1

EXECUTOR: ---

"Estamos cientes e concordamos com as declarações efetuadas na página 02 deste caderno de aprovação de Projeto Legal."

ENDEREÇO: Rua 2400, nº 340
DIC: 14326
MATRÍCULA: 129.534 1º ORI

PLANTA DE IMPLANTAÇÃO

PROJETO LEGAL
ARQUITETÔNICO

APROVADO EM: / /

+55 (47) 99197 1001
RUA 902, Nº 215
CIDADE DE PÁDUA - SALA 04
CENTRO, BALNEÁRIO CAMBORIÚ/SC
WWW.KANDAI.COM.BR
CONTATO@KANDAI.COM.BR



PROJETO :
RENOVATIO RESIDENCIAL

PROPRIETÁRIO: RENOVATIO EMPREENDIMENTOS SPE LTDA - CNPJ: 41.186.684/0001-45

PROJETISTA: JOÃO ARIEL BOSIO
Eng. Civil - CREA/SC 084135-1

EXECUTOR: ---

"Estamos cientes e concordamos com as declarações efetuadas na página 02 deste caderno de aprovação de Projeto Legal."

ENDEREÇO: Rua 2400, nº 340
DIC: 14326
MATRÍCULA: 129.534 1º ORI

PLANTA 7º PAVTO. -
LAZER 01

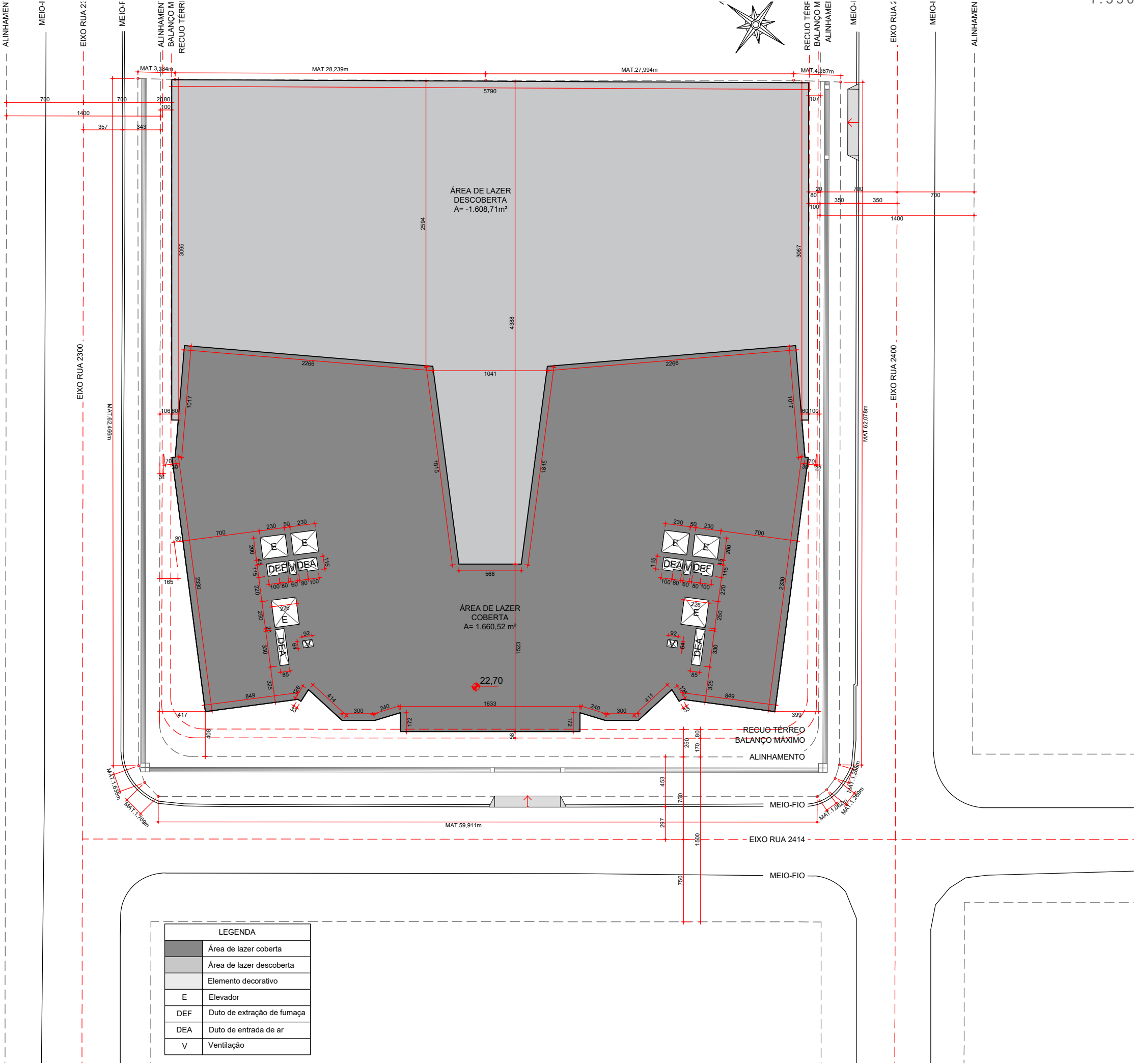



PROJETO LEGAL
ARQUITETÔNICO

APROVADO EM: / /

+55 (47) 99/97 1001
RUA 902, Nº 215
CIDADE DE PÁDUA - SALA 04
CENTRO, BALNEÁRIO CAMBORIÚ/SC
WWW.KANDAI.COM.BR
CONTATO@KANDAI.COM.BR



PROJETO :
RENOVATIO RESIDENCIAL

PROPRIETÁRIO: RENOVATIO EMPREENDIMENTOS SPE LTDA - CNPJ: 41.186.684/0001-45

PROJETISTA: JOÃO ARIEL BOSIO
Eng. Civil - CREA/SC 084135-1

EXECUTOR: ---

"Estamos cientes e concordamos com as declarações efetuadas na página 02 deste caderno de aprovação de Projeto Legal."

ENDEREÇO: Rua 2400, nº 340
DIC: 14326
MATRÍCULA: 129.534 1º ORI

PLANTA 8° PAV. - LAZER 02

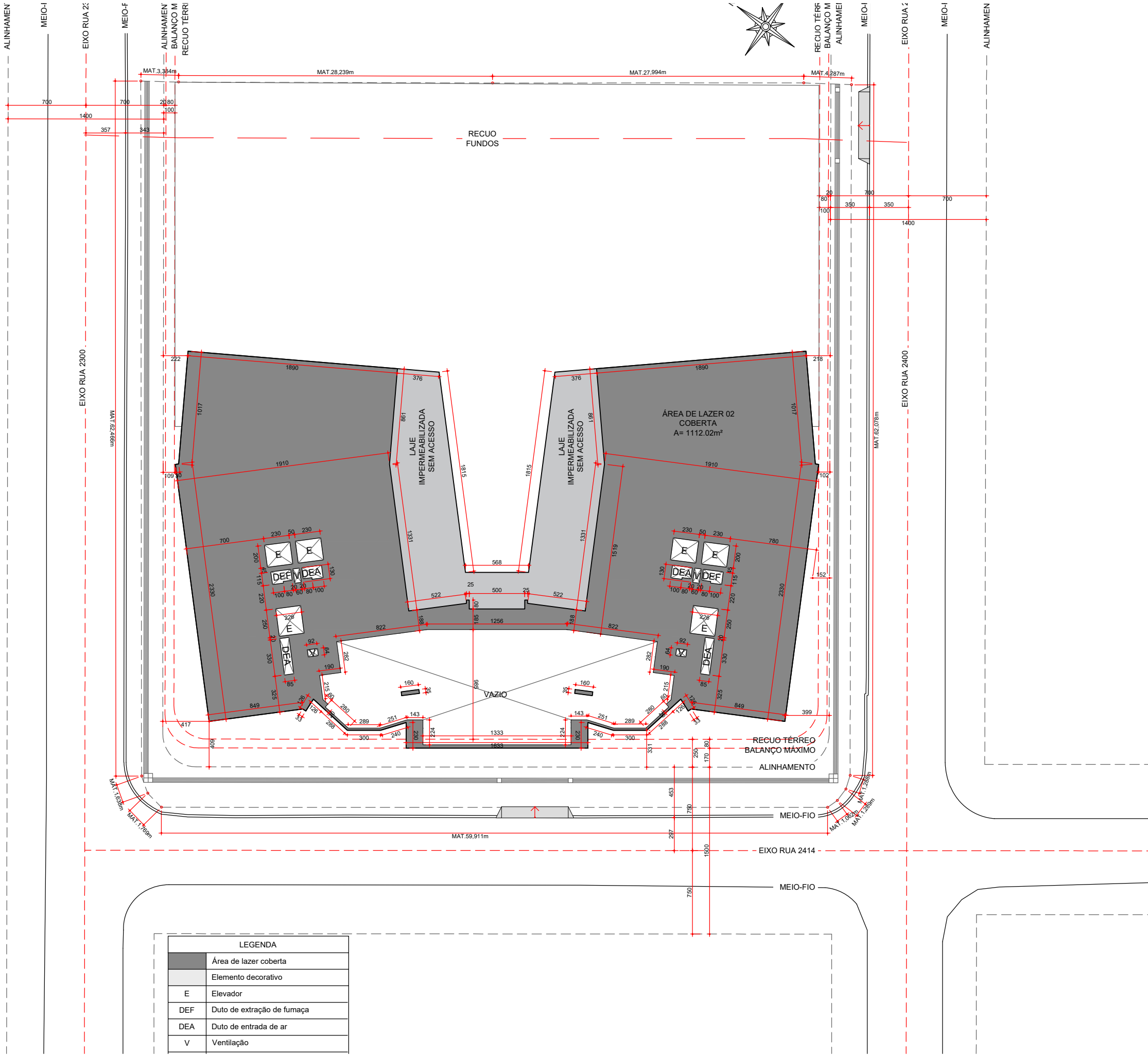



PROJETO LEGAL
ARQUITETÔNICO

APROVADO EM: / /

+55 (47) 99/97 1001
RUA 902, Nº 215
CIDADE DE PÁDUA - SALA 04
CENTRO, BALNEÁRIO CAMBORIÚ/SC
WWW.KANDAI.COM.BR
CONTATO@KANDAI.COM.BR



PROJETO :
RENOVATIO RESIDENCIAL

PROPRIETÁRIO: RENOVATIO EMPREENDIMENTOS SPE LTDA - CNPJ: 41.186.684/0001-45

PROJETISTA: JOÃO ARIEL BOSIO
Eng. Civil - CREA/SC 084135-1

EXECUTOR: ---

"Estamos cientes e concordamos com as declarações efetuadas na página 02 deste caderno de aprovação de Projeto Legal."

ENDEREÇO: Rua 2400, nº 340
DIC: 14326
MATRÍCULA: 129.534 1º ORI

PLANTA 41º PAVTO. -
LAZER 03

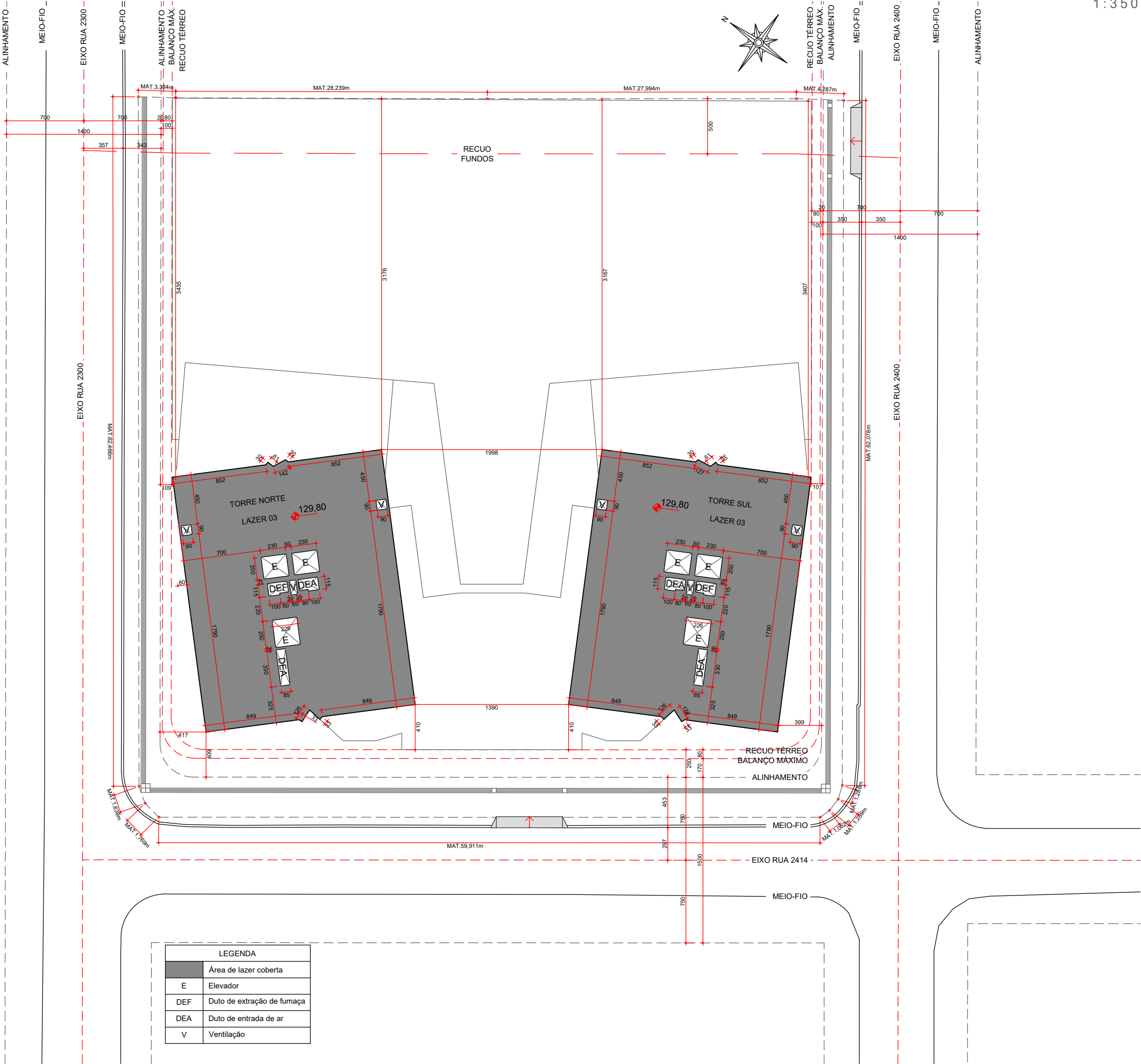



APROVADO EM: / /



+55 (47) 99197 1001
RUA 902, Nº 215
CIDADE DE PÁDUA - SALA 04
CENTRO, BALNEÁRIO CAMBORIÚ/SC
WWW.KANDAI.COM.BR
CONTATO@KANDAI.COM.BR

KANDAI
ARQUITETURA E ENGENHARIA

PROJETO:
RENOVATIO
RESIDENCIAL

PROPRIETÁRIO: RENOVATIO EMPREENDIMENTOS SPE LTDA - CNPJ: 41.186.684/0001-45

PROJETISTA: JOÃO ARIEL BOSIO
Eng. Civil - CREA/SC 084135-1

"Estamos cientes e concordamos com as declarações efetuadas na página 02 deste caderno de aprovação de Projeto Legal."

ENDEREÇO: Rua 2400, nº 340
DIC: 14326
MATRÍCULA: 129.534 1º ORI

LEVANTAMENTO PLANIALTIMÉTRICO

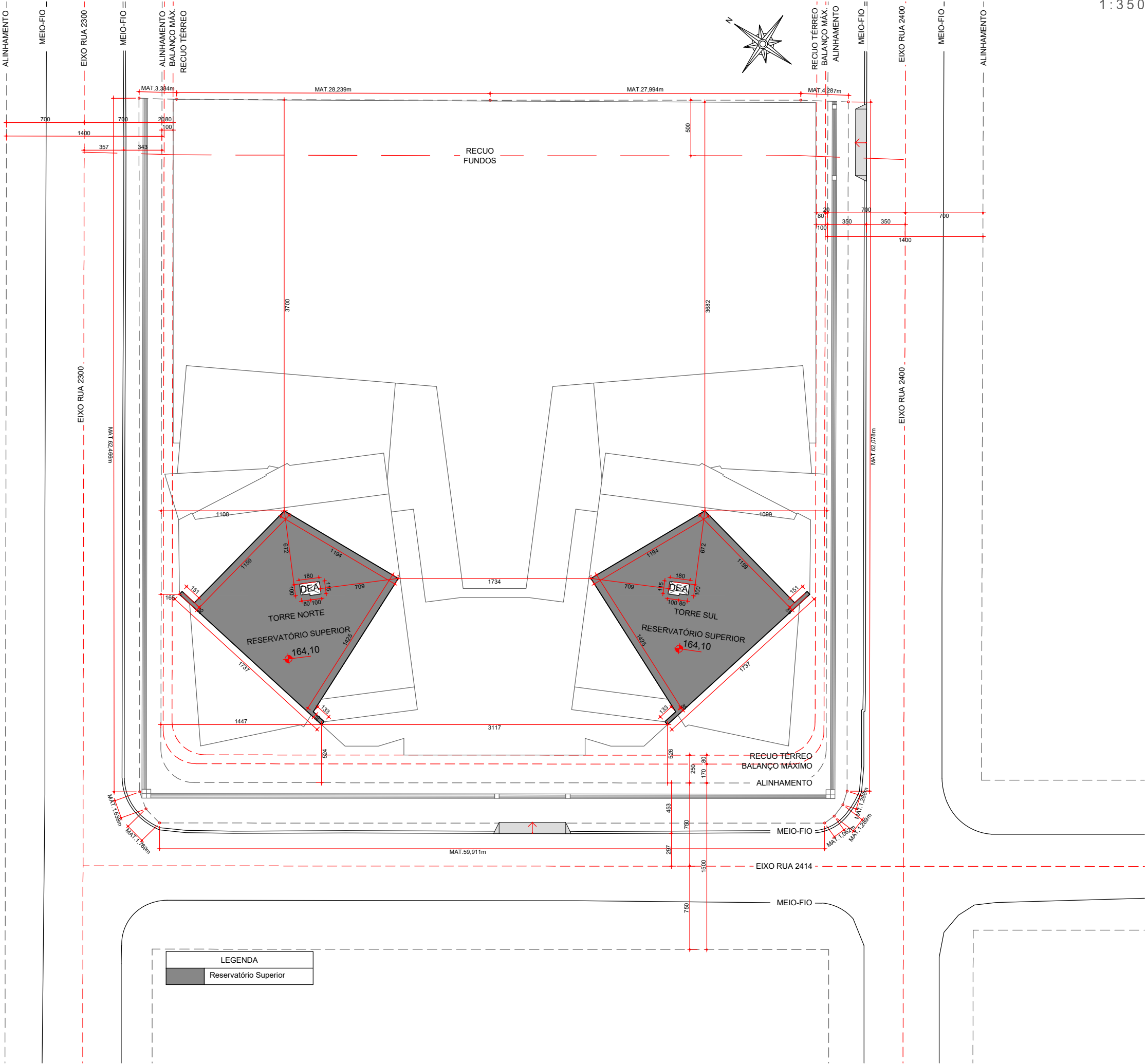

PROJETO LEGAL
ARQUITETÔNICO

APROVADO EM: / /

+55 (47) 99/97 1001
RUA 902, Nº 215
CIDADE DE PÁDUA - SALA 04
CENTRO, BALNEÁRIO CAMBORIÚ/SC
WWW.KANDAI.COM.BR
CONTATO@KANDAI.COM.BR

KANDAI
ARQUITETURA E ENGENHARIA

PROJETO :
RENOVATIO RESIDENCIAL

PROPRIETÁRIO: RENOVATIO EMPREENDIMENTOS SPE LTDA - CNPJ: 41.186.684/0001-45

PROJETISTA: JOÃO ARIEL BOSIO
Eng. Civil - CREA/SC 084135-1

EXECUTOR: ---

"Estamos cientes e concordamos com as declarações efetuadas na página 02 deste caderno de aprovação de Projeto Legal."

ENDEREÇO: Rua 2400, nº 340
DIC: 14326
MATRÍCULA: 129.534 1º ORI

PLANTA 52° PAVTO. -
RESERVATÓRIO.
SUPERIOR

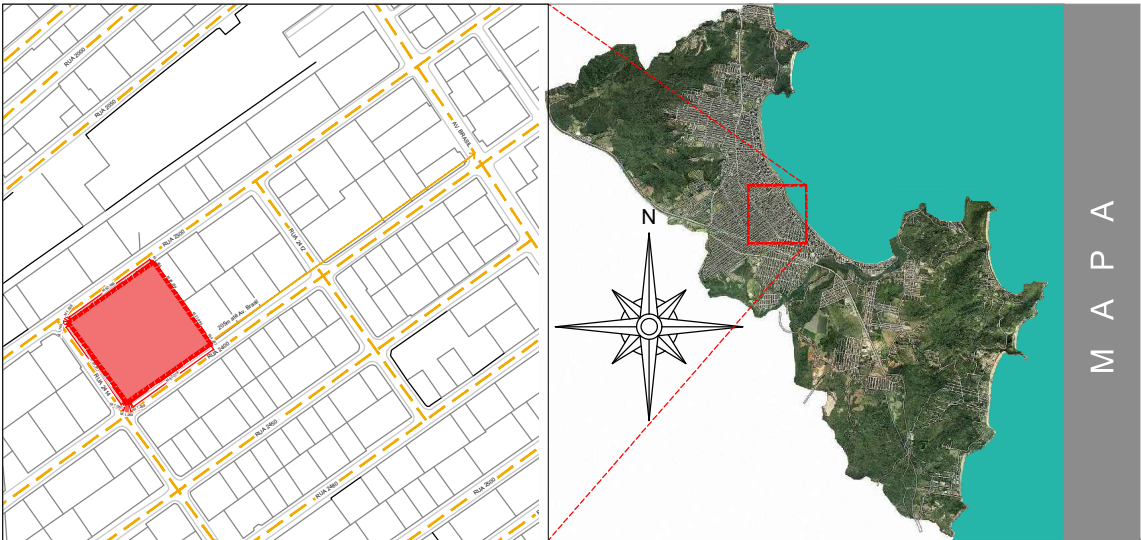
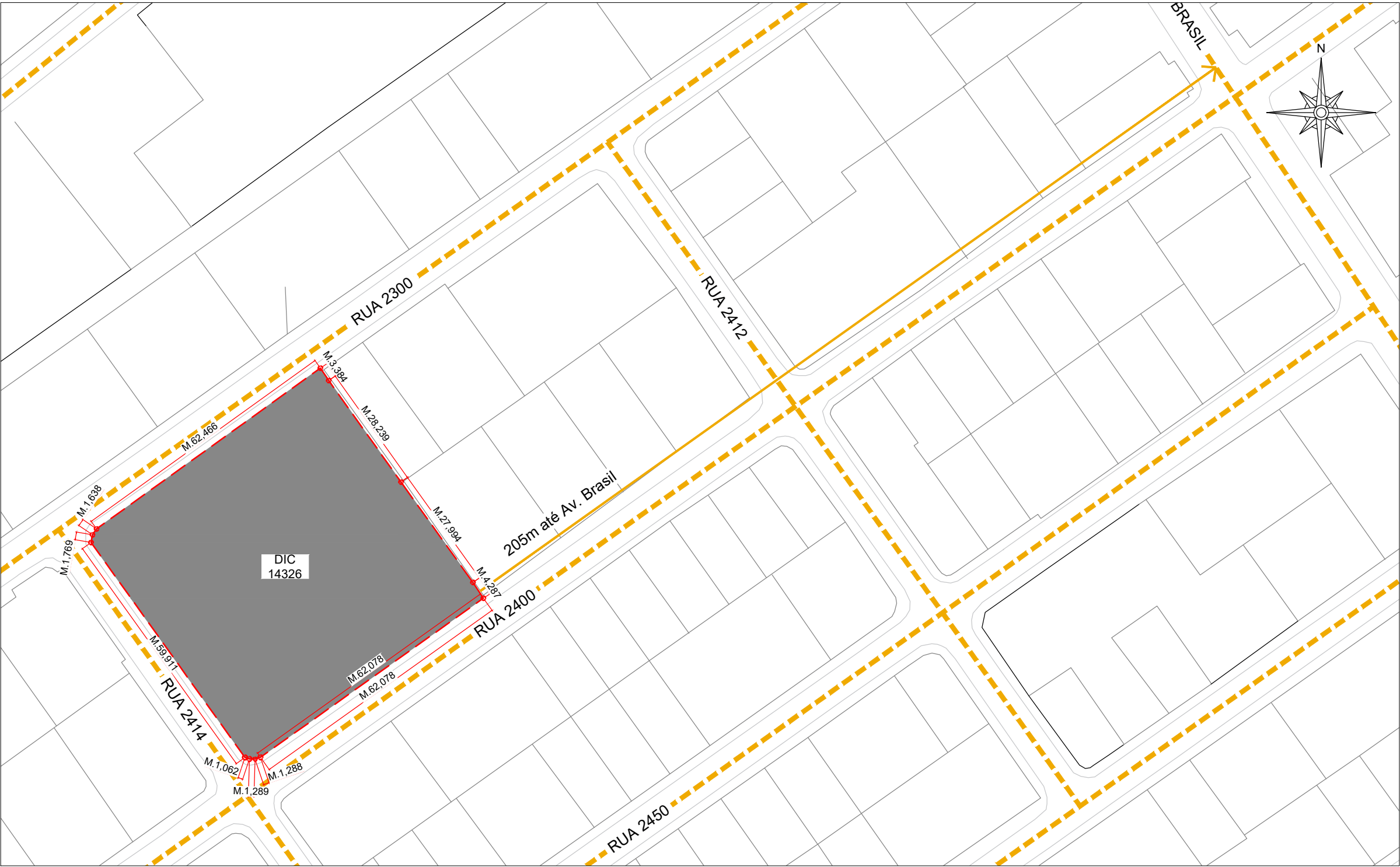

PROJETO: **RENOVATIO** RESIDENCIAL

"Estamos cientes e concordamos com as declarações efetuadas na página 02 deste caderno de aprovação de Projeto Legal."

ENDEREÇO: Rua 2400, nº 340
DIC: 14326
MATRÍCULA: 129.534 1º ORI

PLANTA DE SITUAÇÃO



PROJETO LEGAL
ARQUITETÔNICO

APROVADO EM: / /

+55 (47) 99197 1001
RUA 902, Nº 215
CIDADE DE PÁDUA - SALA 04
CENTRO, BALNEÁRIO CAMBORIÚ/SC
WWW.KANDAI.COM.BR
CONTATO@KANDAI.COM.BR



PROJETO :
RENOVATIO RESIDENCIAL

PROPRIETÁRIO: RENOVATIO EMPREENDIMENTOS SPE LTDA - CNPJ: 41.186.684/0001-45

PROJETISTA: JOÃO ARIEL BOSIO
Eng. Civil - CREA/SC 084135-1

EXECUTOR: ---

"Estamos cientes e concordamos com as declarações efetuadas na página 02 deste caderno de aprovação de Projeto Legal."

ENDEREÇO: Rua 2400, nº 340
DIC: 14326
MATRÍCULA: 129.534 1º ORI

PLANTA 42° PAVTO. -
TÉCNICO

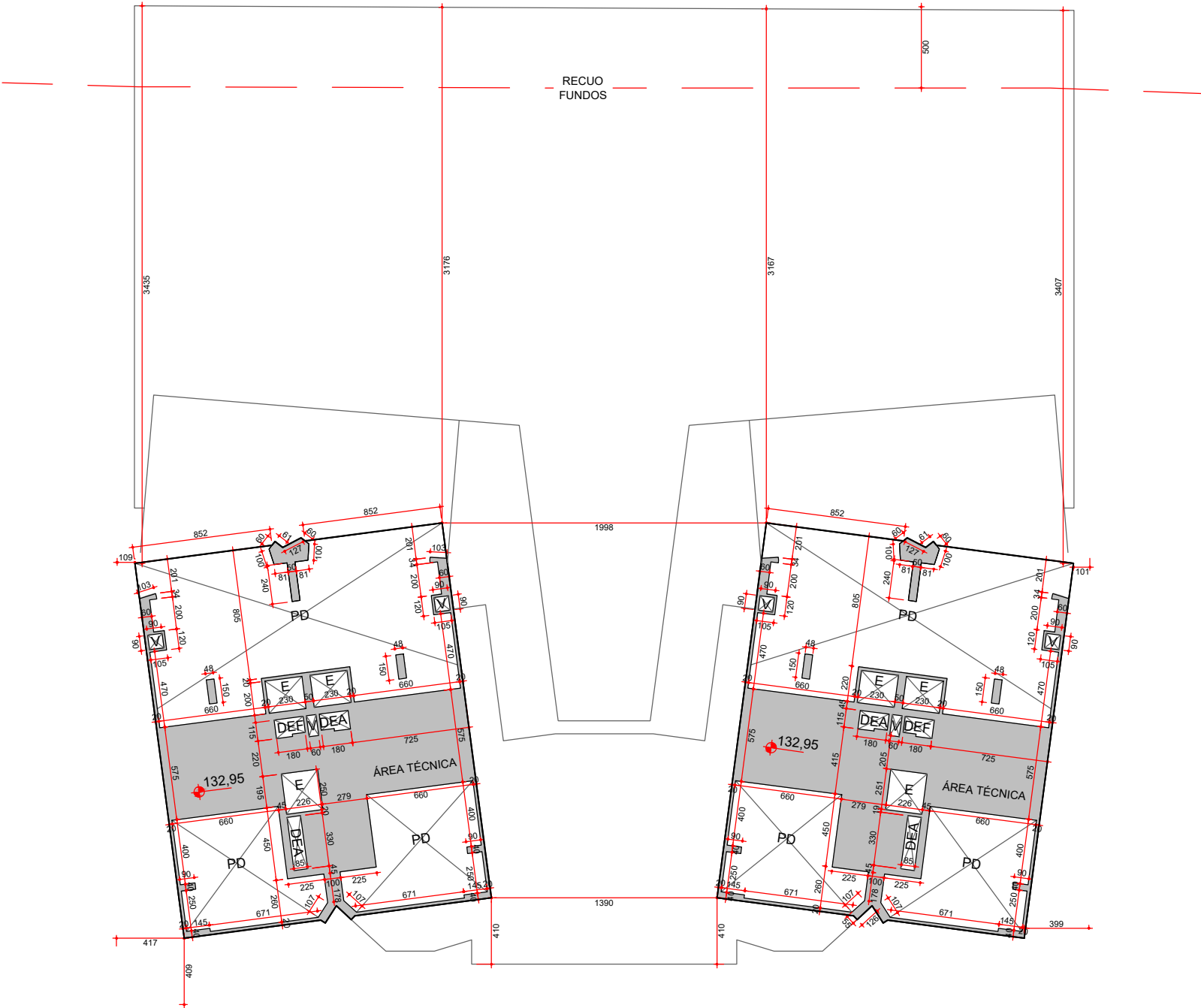

LEGENDA	
	Área técnica
E	Elevador
DEF	Duto de extração de fumaça
DEA	Duto de entrada de ar
V	Ventilação
PD	Pé-direto duplo do pavimento inferior



PROJETO LEGAL
ARQUITETÔNICO

APROVADO EM: / /



+55 (47) 99/97 1001
RUA 902, Nº 215
CIDADE DE PÁDUA - SALA 04
CENTRO, BALNEÁRIO CAMBORIÚ/SC
WWW.KANDAI.COM.BR
CONTATO@KANDAI.COM.BR

KANDAI
ARQUITETURA E ENGENHARIA

PROJETO :
RENOVATIO RESIDENCIAL

PROPRIETÁRIO: RENOVATIO EMPREENDIMENTOS SPE LTDA - CNPJ: 41.186.684/0001-45

PROJETISTA: JOÃO ARIEL BOSIO
Eng. Civil - CREA/SC 084135-1

EXECUTOR: ---

"Estamos cientes e concordamos com as declarações efetuadas na página 02 deste caderno de aprovação de Projeto Legal."

ENDEREÇO: Rua 2400, nº 340
DIC: 14326
MATRÍCULA: 129.534 1º ORI

PLANTA 1º PAVTO. - TÉRREO

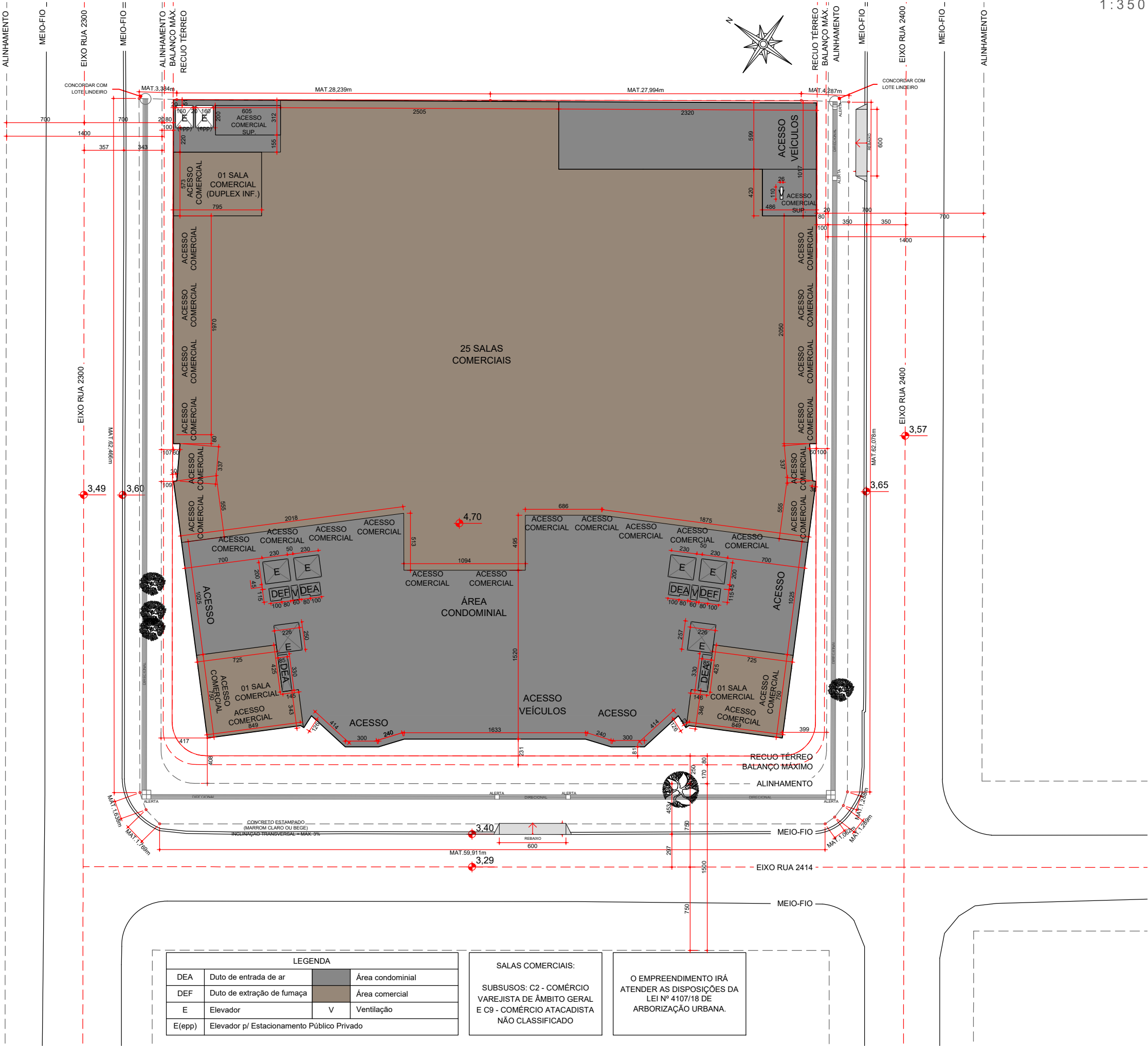

"Estamos cientes e concordamos com as declarações efetuadas na página 02 deste caderno de aprovação de Projeto Legal."

ENDEREÇO: Rua 2400, nº 340
DIC: 14326
MATRÍCULA: 129.534 1º ORI

PLANTA 10°-23° | 26°-40°
PAVTO. - TIPO A

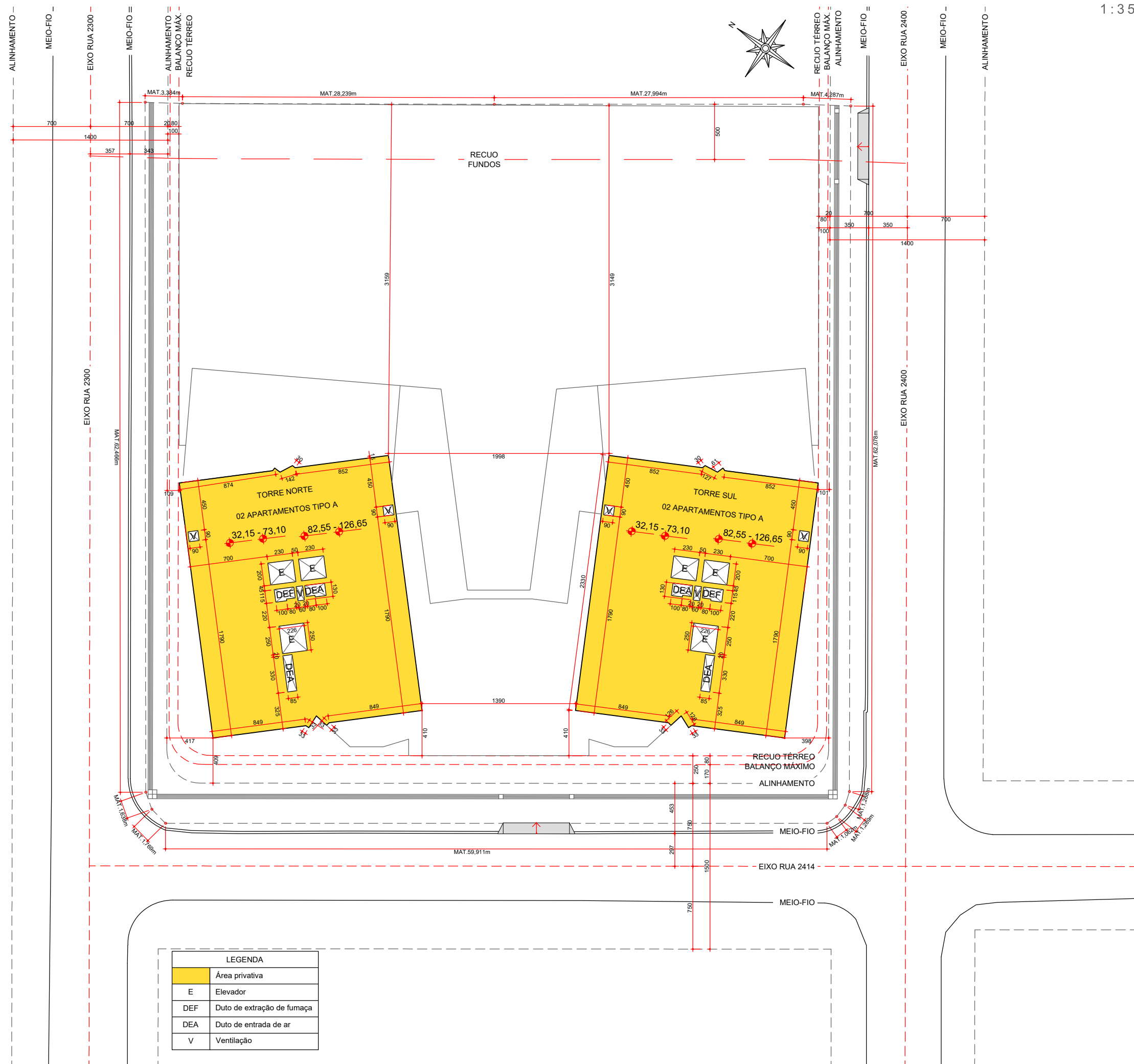



PROJETO LEGAL
ARQUITETÔNICO

APROVADO EM: / /

+55 (47) 99/97 1001
RUA 902, Nº 215
CIDADE DE PÁDUA - SALA 04
CENTRO, BALNEÁRIO CAMBORIÚ/SC
WWW.KANDAI.COM.BR
CONTATO@KANDAI.COM.BR



PROJETO :
RENOVATIO RESIDENCIAL

PROPRIETÁRIO: RENOVATIO EMPREENDIMENTOS SPE LTDA - CNPJ: 41.186.684/0001-45

PROJETISTA: JOÃO ARIEL BOSIO
Eng. Civil - CREA/SC 084135-1

EXECUTOR: ---

"Estamos cientes e concordamos com as declarações efetuadas na página 02 deste caderno de aprovação de Projeto Legal."

ENDEREÇO: Rua 2400, nº 340
DIC: 14326
MATRÍCULA: 129.534 1º ORI

PLANTA 24º PAVTO. -
TIPO B INFERIOR

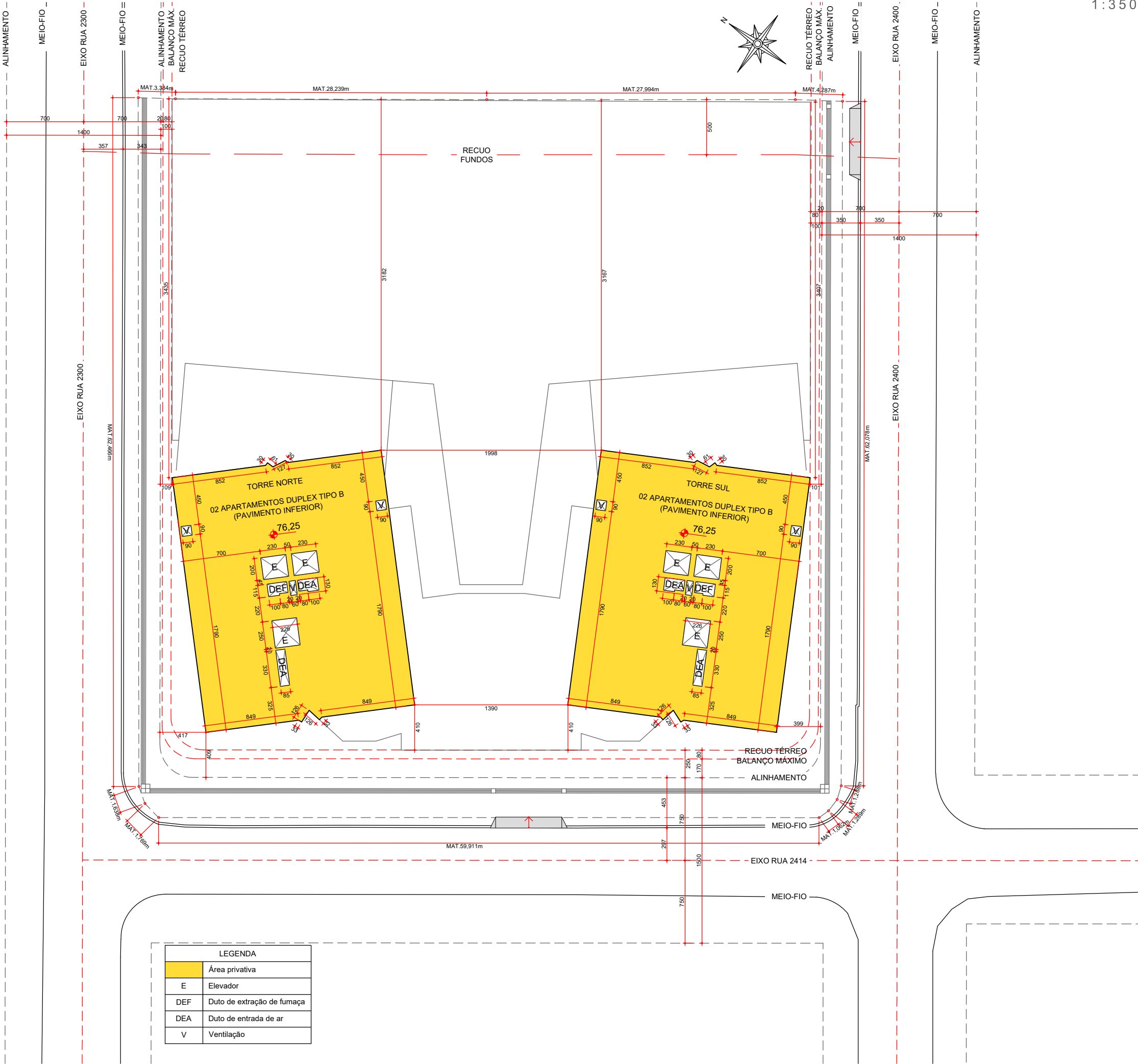

LEGENDA	
	Área privativa
E	Elevador
DEF	Duto de extração de fumaça
DEA	Duto de entrada de ar
V	Ventilação



PROJETO LEGAL
ARQUITETÔNICO

APROVADO EM: / /

+55 (47) 99/97 1001
RUA 902, Nº 215
CIDADE DE PÁDUA - SALA 04
CENTRO, BALNEÁRIO CAMBORIÚ/SC
WWW.KANDAI.COM.BR
CONTATO@KANDAI.COM.BR



PROJETO :
RENOVATIO RESIDENCIAL

PROPRIETÁRIO: RENOVATIO EMPREENDIMENTOS SPE LTDA - CNPJ: 41.186.684/0001-45

PROJETISTA: JOÃO ARIEL BOSIO
Eng. Civil - CREA/SC 084135-1

EXECUTOR: ---

"Estamos cientes e concordamos com as declarações efetuadas na página 02 deste caderno de aprovação de Projeto Legal."

ENDEREÇO: Rua 2400, nº 340
DIC: 14326
MATRÍCULA: 129.534 1º ORI

PLANTA 25° PAVTO. -
TIPO B SUPERIOR COM Á.
TÉCNICA

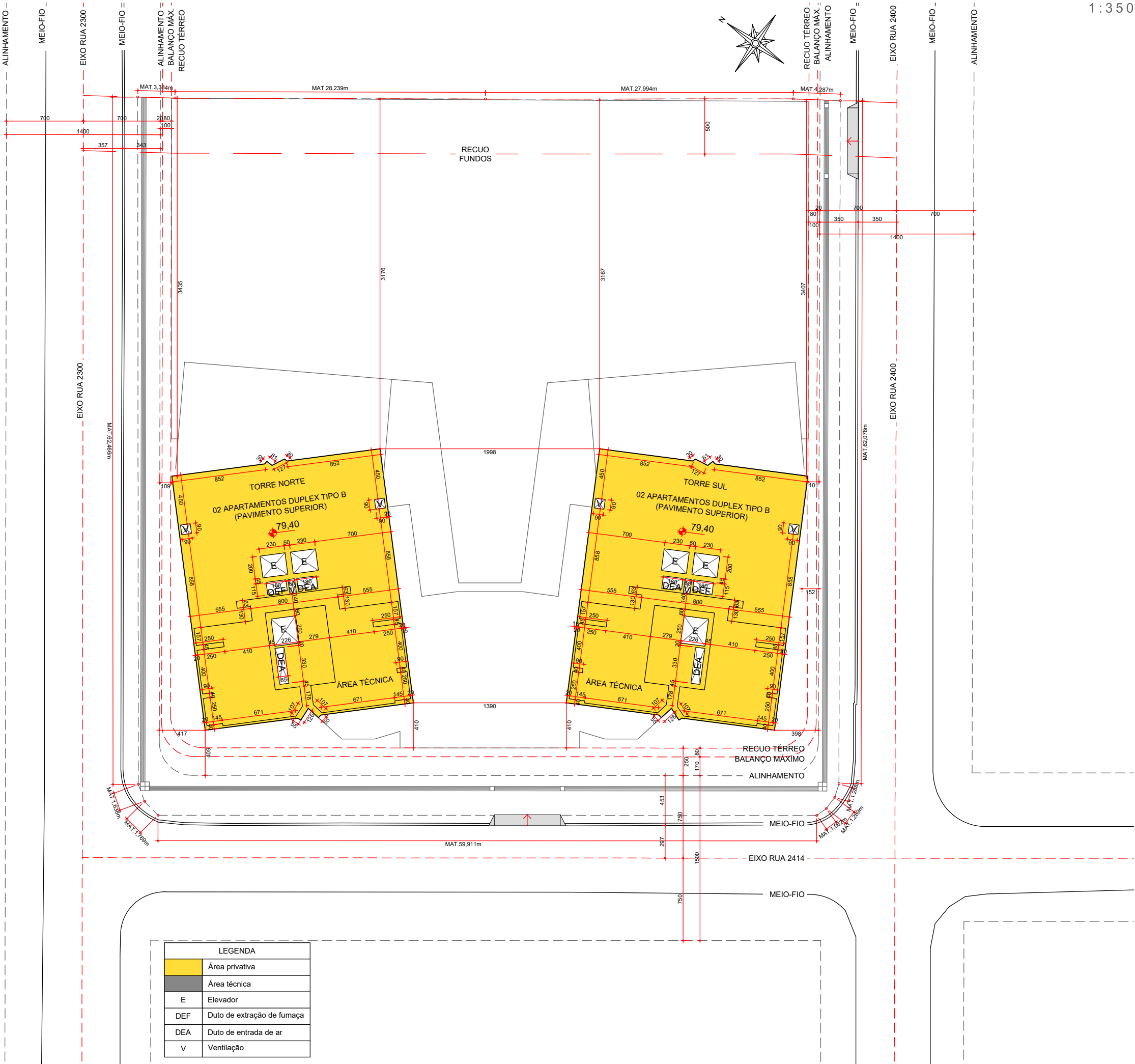

LEGENDA	
	Área privativa
	Área técnica
	Elevador
	Duto de extração de fumaça
	Duto de entrada de ar
	Ventilação

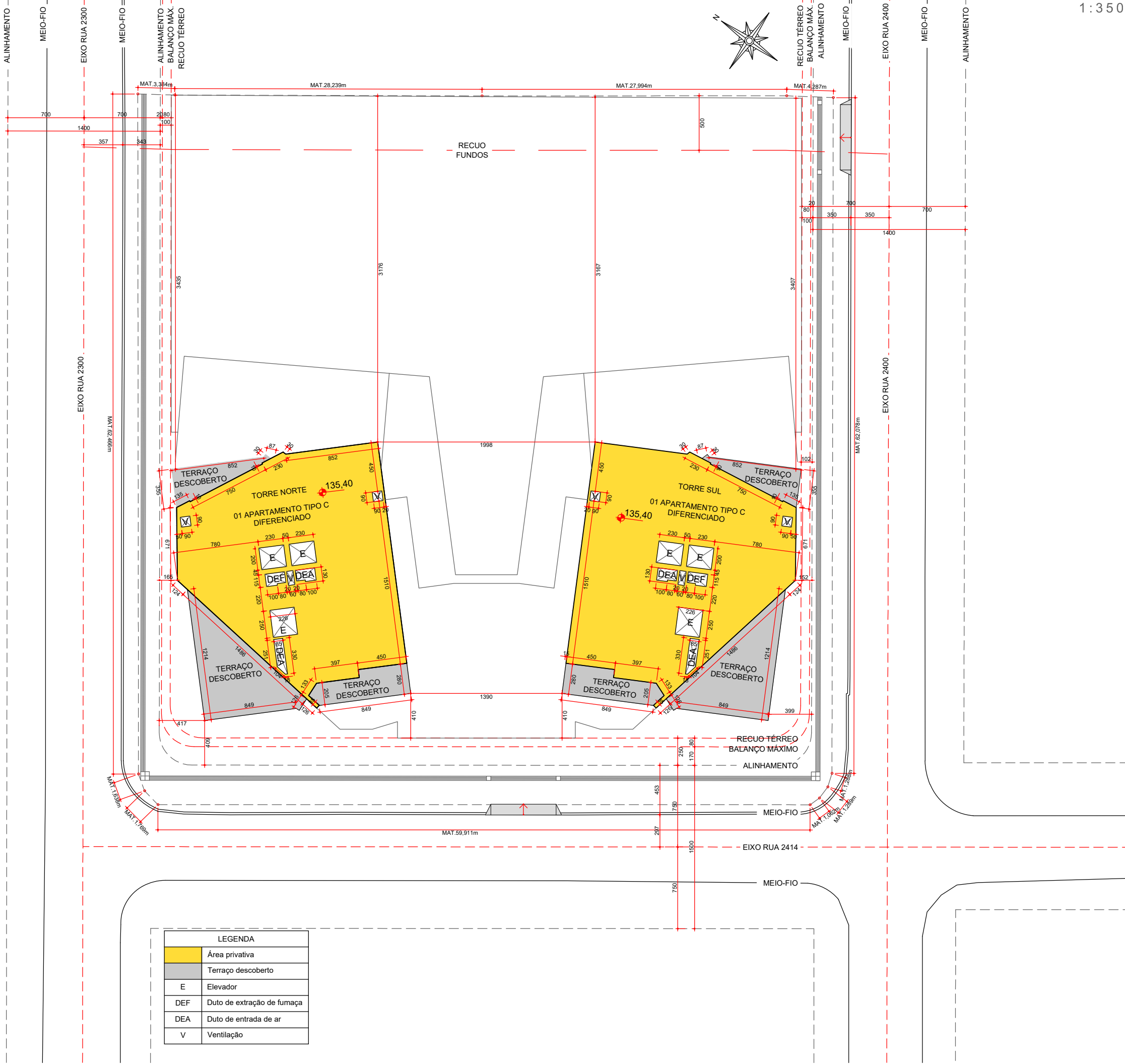

PROJETO LEGAL
ARQUITETÔNICO

APROVADO EM: / /

+55 (47) 99197 1001
RUA 902, Nº 215
CIDADE DE PÁDUA - SALA 04
CENTRO, BALNEÁRIO CAMBORIÚ/SC
WWW.KANDAI.COM.BR
CONTATO@KANDAI.COM.BR

KANDAI
ARQUITETURA E ENGENHARIA

PROJETO :
RENOVATIO RESIDENCIAL

PROPRIETÁRIO: RENOVATIO EMPREENDIMENTOS SPE LTDA - CNPJ: 41.186.684/0001-45

PROJETISTA: JOÃO ARIEL BOSIO
Eng. Civil - CREA/SC 084135-1

EXECUTOR: ---

"Estamos cientes e concordamos com as declarações efetuadas na página 02 deste caderno de aprovação de Projeto Legal."

ENDEREÇO: Rua 2400, nº 340
DIC: 14326
MATRÍCULA: 129.534 1º ORI

PLANTA 43º PAVTO. -
TIPO C DIFERENCIADO



PROJETO LEGAL
ARQUITETÔNICO

APROVADO EM: / /

+55 (47) 99197 1001
RUA 902, Nº 215
CIDADE DE PÁDUA - SALA 04
CENTRO, BALNEÁRIO CAMBORIÚ/SC
WWW.KANDAI.COM.BR
CONTATO@KANDAI.COM.BR



PROJETO :
RENOVATIO RESIDENCIAL

PROPRIETÁRIO: RENOVATIO EMPREENDIMENTOS SPE LTDA - CNPJ: 41.186.684/0001-45

PROJETISTA: JOÃO ARIEL BOSIO
Eng. Civil - CREA/SC 084135-1

EXECUTOR: ---

"Estamos cientes e concordamos com as declarações efetuadas na página 02 deste caderno de aprovação de Projeto Legal."

ENDEREÇO: Rua 2400, nº 340
DIC: 14326
MATRÍCULA: 129.534 1º ORI

PLANTA 44° - 48° PAVTO. - TIPO C

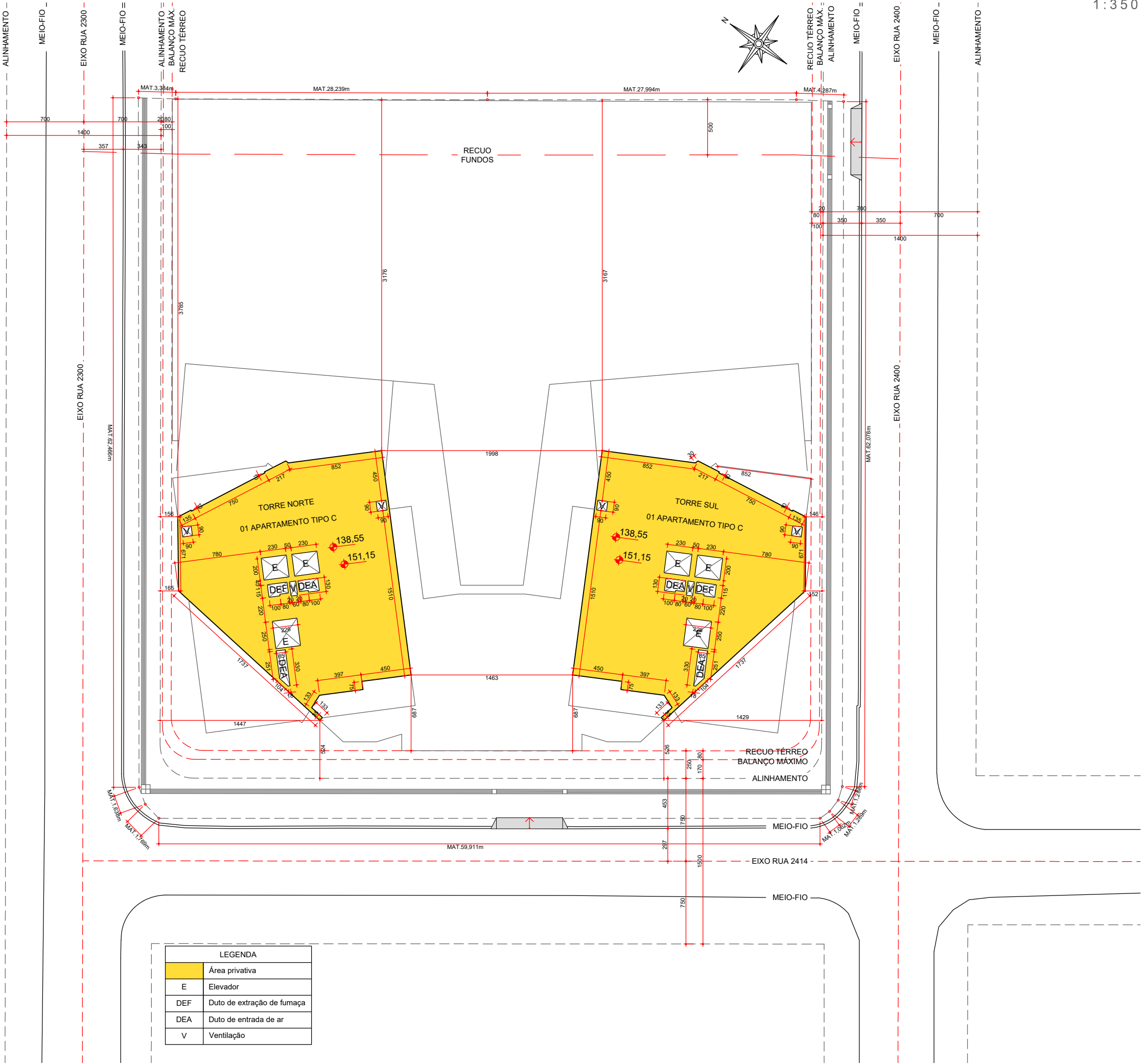

"Estamos cientes e concordamos com as declarações efetuadas na página 02 deste caderno de aprovação de Projeto Legal."

ENDEREÇO: Rua 2400, nº 340
DIC: 14326
MATRÍCULA: 129.534 1º ORI

PLANTA 9º PAVTO. -
TIPO DIFERENCIADO A

